MUSIC - UNIVERSITY OF TORONTO
3 1761 12253179 1

Д. ШОСТАКОВИЧ

Песнь о лесах

• ОРАТОРИЯ •

ПАРТИТУРА

МУЗГИЗ 1962

Presented to the
LIBRARY *of the*
UNIVERSITY OF TORONTO
from
the estate of
Robert A. Fenn

25/-

Robert A. Fenn, 12 August 1964, Toronto, Canada.

Digitized by the Internet Archive
in 2026 with funding from
University of Toronto

https://archive.org/details/31761122531791

Д. ШОСТАКОВИЧ

D. SHOSTAKOVICH

Op. 81

ПЕСНЬ О ЛЕСАХ

Оратория

SONG OF THE WOODS

Oratorio

ДЛЯ ТЕНОРА, БАСА, ХОРА МАЛЬЧИКОВ,
СМЕШАННОГО ХОРА
И СИМФОНИЧЕСКОГО ОРКЕСТРА

FOR TENOR, BASS, BOYS' CHORUS,
MIXED CHORUS
AND SYMPHONY ORCHESTRA

СЛОВА Е. ДОЛМАТОВСКОГО

WORDS BY E. DOLMATOVSKY

ПАРТИТУРА

SCORE

ГОСУДАРСТВЕННОЕ МУЗЫКАЛЬНОЕ ИЗДАТЕЛЬСТВО
STATE MUSIC PUBLISHERS
Москва 1962 Moscow

СОСТАВ ИСПОЛНИТЕЛЕЙ

3 флейты (III = малой флейте)	3 Flauti (III = Flauto piccolo)
2 гобоя	2 Oboi
Английский рожок	Corno inglese
3 кларнета (Си ♭, Ля)	3 Clarinetti (B, A)
2 фагота	2 Fagotti
*	*
4 валторны (Фа)	4 Corni (F)
3 трубы (Си ♭)	3 Trombe (B)
3 тромбона	3 Tromboni
Туба	Tuba
*	*
6 труб (Си ♭) } в седьмой части	6 Trombe (B) } La parte settima
6 тромбонов } в седьмой части	6 Tromboni } La parte settima
*	*
Литавры	Timpani
Треугольник	Triangolo
Малый барабан	Tamburo
Тарелки	Piatti
*	*
Колокольчики	Campanelli
2 арфы	2 Arpe
*	*
Солисты: тенор	Soli: Tenore
бас	Basso
Хор мальчиков	Coro dei ragazzi
Смешанный хор	Coro misto
*	*
Скрипки I	Violini I
Скрипки II	Violini II
Альты	Viole
Виолончели	Violoncelli
Контрабасы	Contrabassi

LIBRARY
MAR 2 5 2000
UNIVERSITY OF TORONTO

ПЕСНЬ О ЛЕСАХ

1. Когда окончилась война

Д. ШОСТАКОВИЧ, соч. 81

Andante ♩ = 76

3 Clarinetti (B)

4 Corni (F)

Tuba

Timpani

Violini I

Violini II

Viole

Violoncelli

Contrabassi

Cl.

Cor.

Tuba

Timp.

Archi

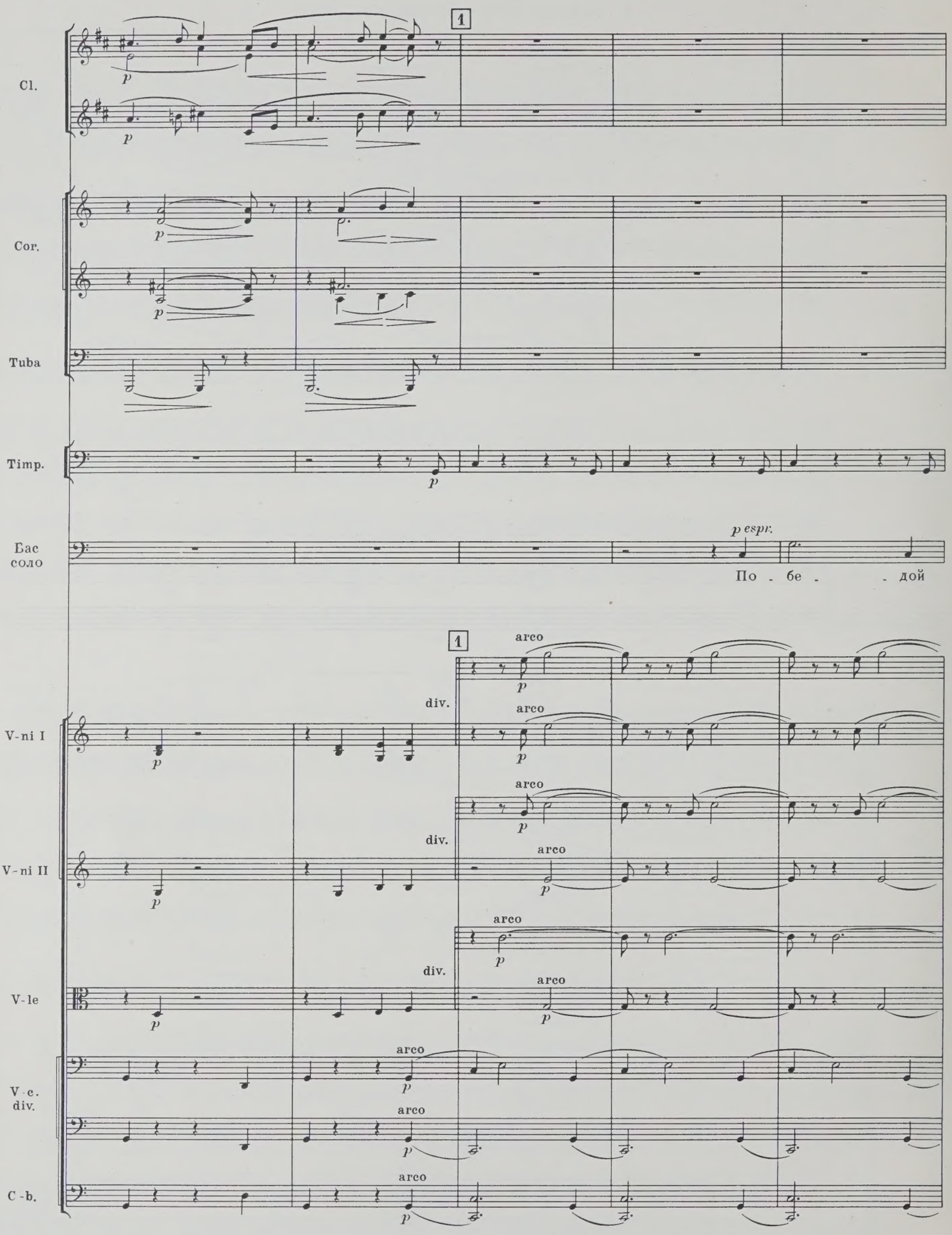
Cl.
Cor.
Tuba
Timp.
Бас
соло
p espr.
По - бе - - дой
V-ni I
V-ni II
V-le
V-c.
div.
C-b.
arco
div.

Timp.

Бас соло

кон - чи - лась вой - на, вздох - ну - ла ра - дост - но стра -

V-ni I div.

V-ni II div.

V-le div.

V-c. div.

C-b.

Timp.

p

Бас соло

- на. На - ста - ли сол - неч - ны - е

V-ni I div.

V-ni II div.

espr.

espr.

V-le div.

espr.

V-c. div.

espr.

C-b.

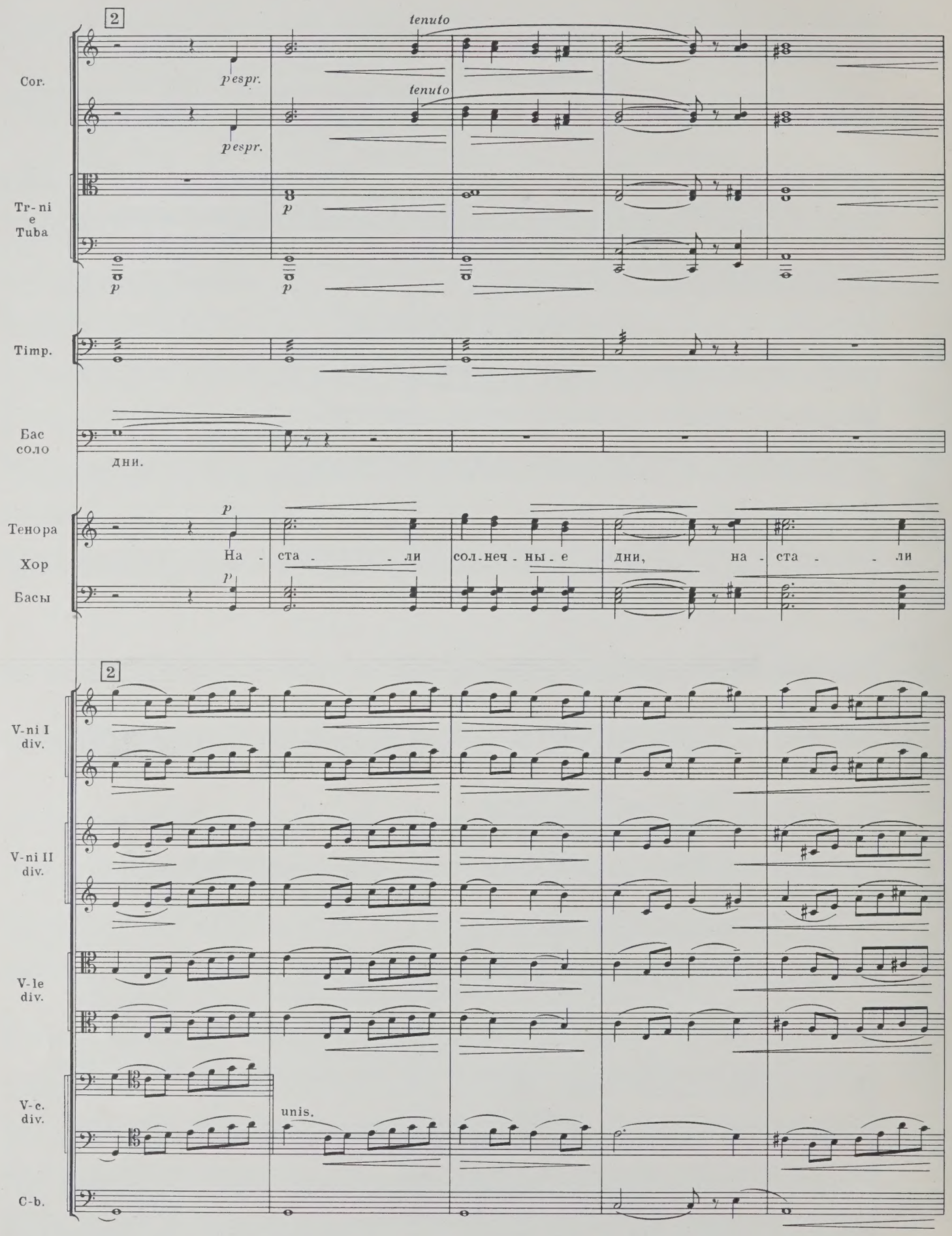
2
Cor.
pespr.
tenuto
pespr.
tenuto
Tr-ni
e
Tuba
p
p
p
Timp.
Бас
соло
дни.
Тенора
Хор
Басы
p
На - ста - - ли сол-неч-ны-е дни, на - ста - - ли
p
2
V-ni I
div.
V-ni II
div.
V-le
div.
V-c.
div.
unis.
C-b.

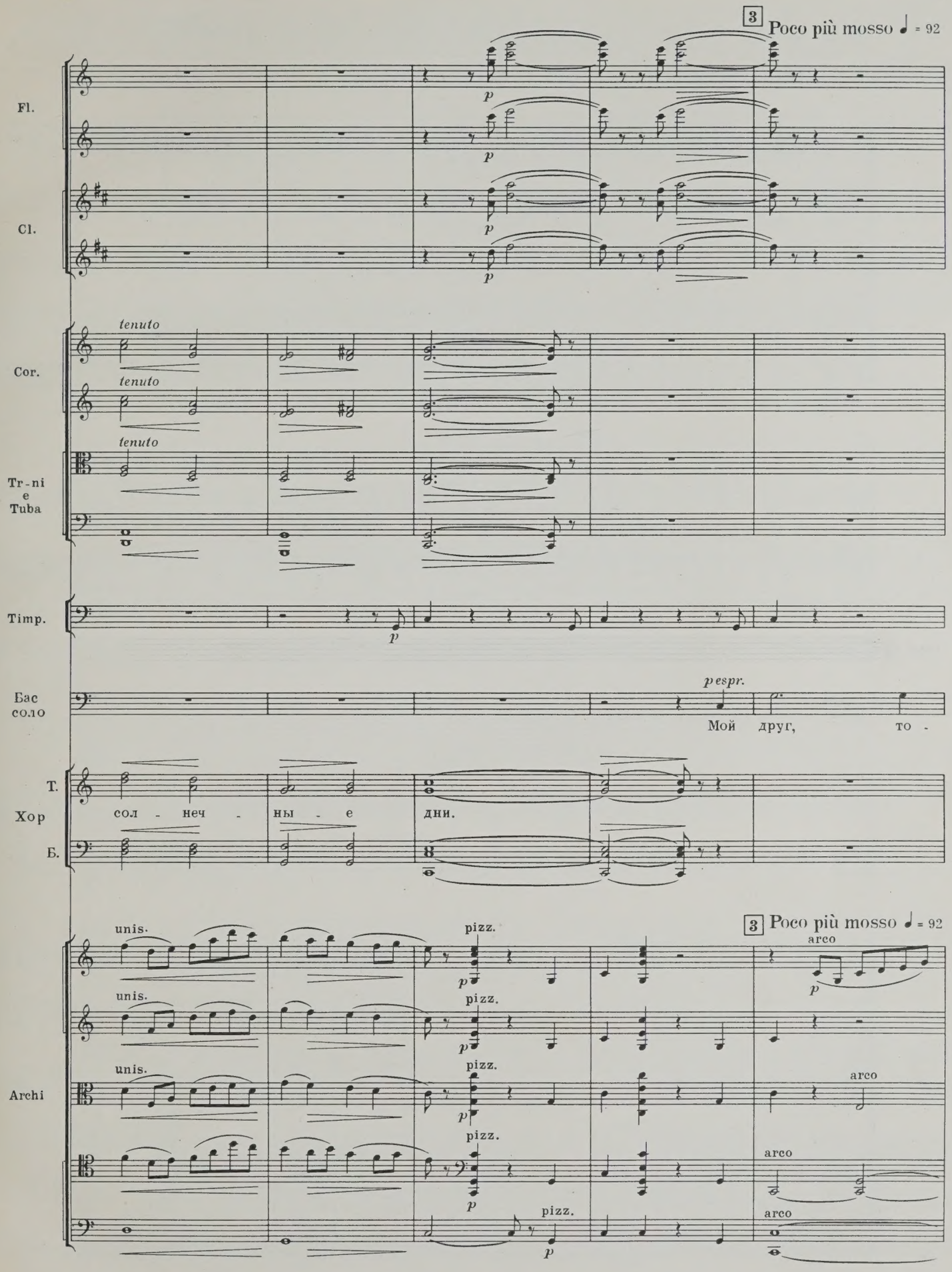
3 Poco più mosso ♩ = 92
Fl.
Cl.
Cor.
tenuto
Tr-ni e Tuba
Timp.
Бас соло
p espr.
Мой друг, то -
Хор
Т.
Б.
сол - неч - ны - е дни.
unis.
pizz.
arco
Archi

Бас соло

-ва-рищ, по-сле бо-я до-мой вер-ну-лись мы с то-бо-ю, на

cresc.

arco

Archi

cresc.

rit.

4 Più mosso

Fl.

I.II

mf cresc.

f dim.

p

Cl.

I.II

mf cresc.

f dim.

p

Timp.

p

Бас соло

mf cresc.

кар-ту Ро-ди-ны взгля-ни:

Т.

Хор

Б.

mf

там от Вол-ги и до

mf

dim.

div.

p

Archi

div.

div.

div.

mf

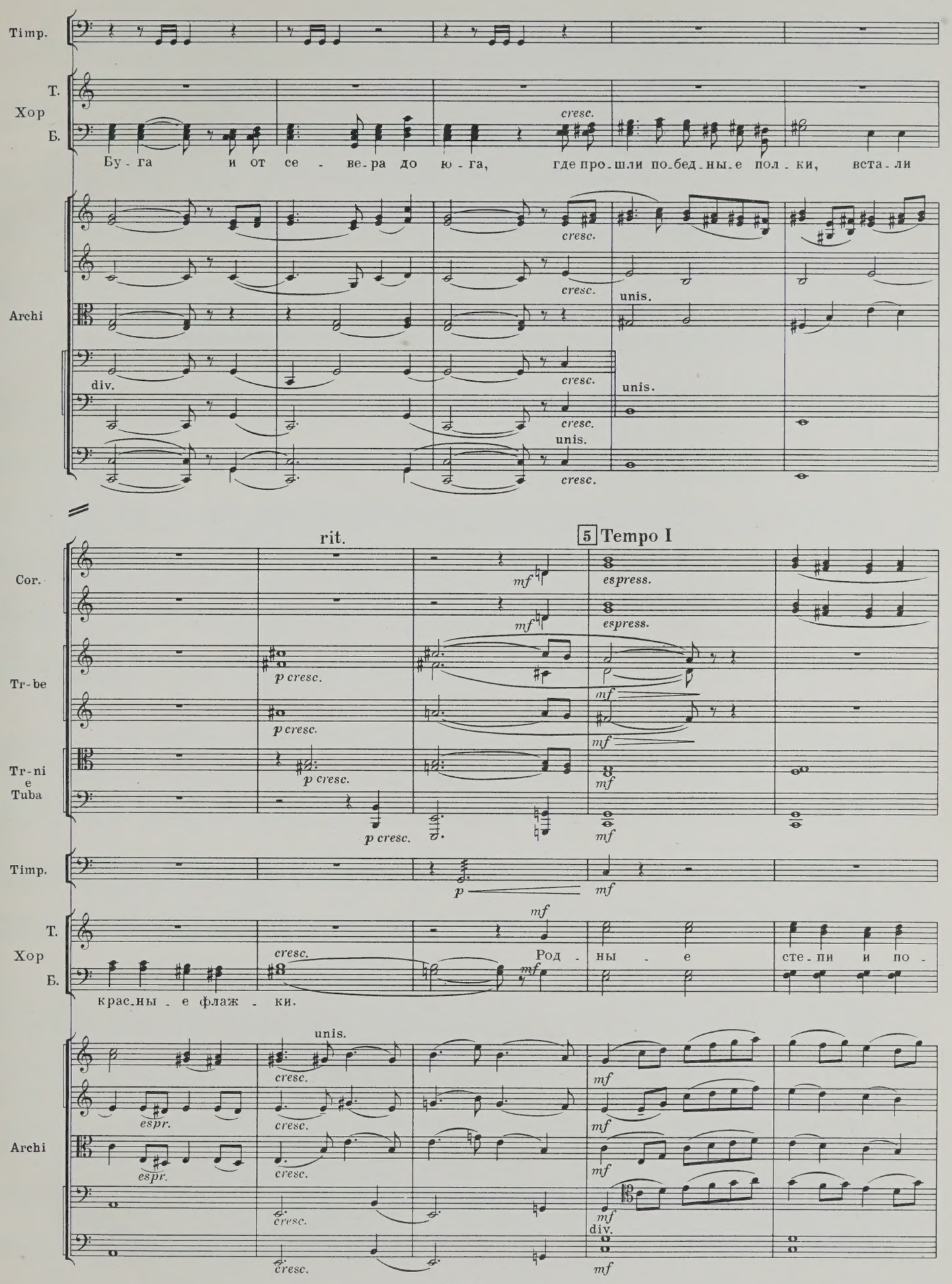
Timp.
Т.
Хор
Б.
cresc.
Бу - га и от се - ве - ра до ю - га, где про - шли по - бед - ны - е пол - ки, вста - ли
Archi
cresc.
unis.
div.
rit.
5 Tempo I
Cor.
mf
espress.
Tr-be
p cresc.
Tr-ni e Tuba
Timp.
p
Т.
Хор
Б.
Род - ны - е сте - пи и по -
крас - ны - е флаж - ки.
espr.
div.

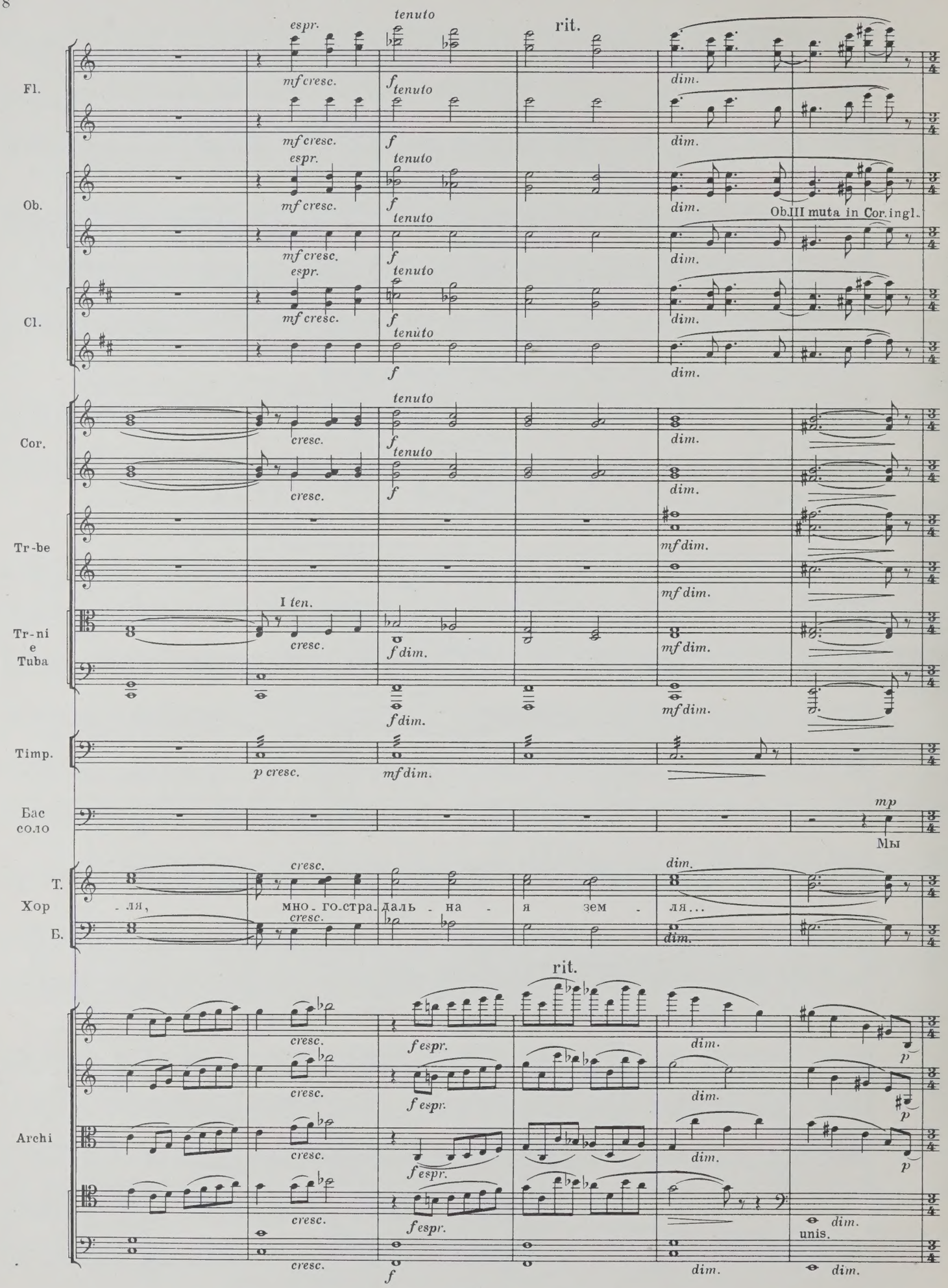
Fl.
Ob.
Cl.
Cor.
Tr-be
Tr-ni e Tuba
Timp.
Бас соло
Т.
Хор
Б.
Archi
espr.
tenuto
rit.
mf cresc.
f
dim.
Ob.III muta in Cor.ingl.
cresc.
mf dim.
I ten.
f dim.
p cresc.
mp
Мы
ля,
мно-го-стра-даль-на-я зем-ля...
f espr.
p
unis.

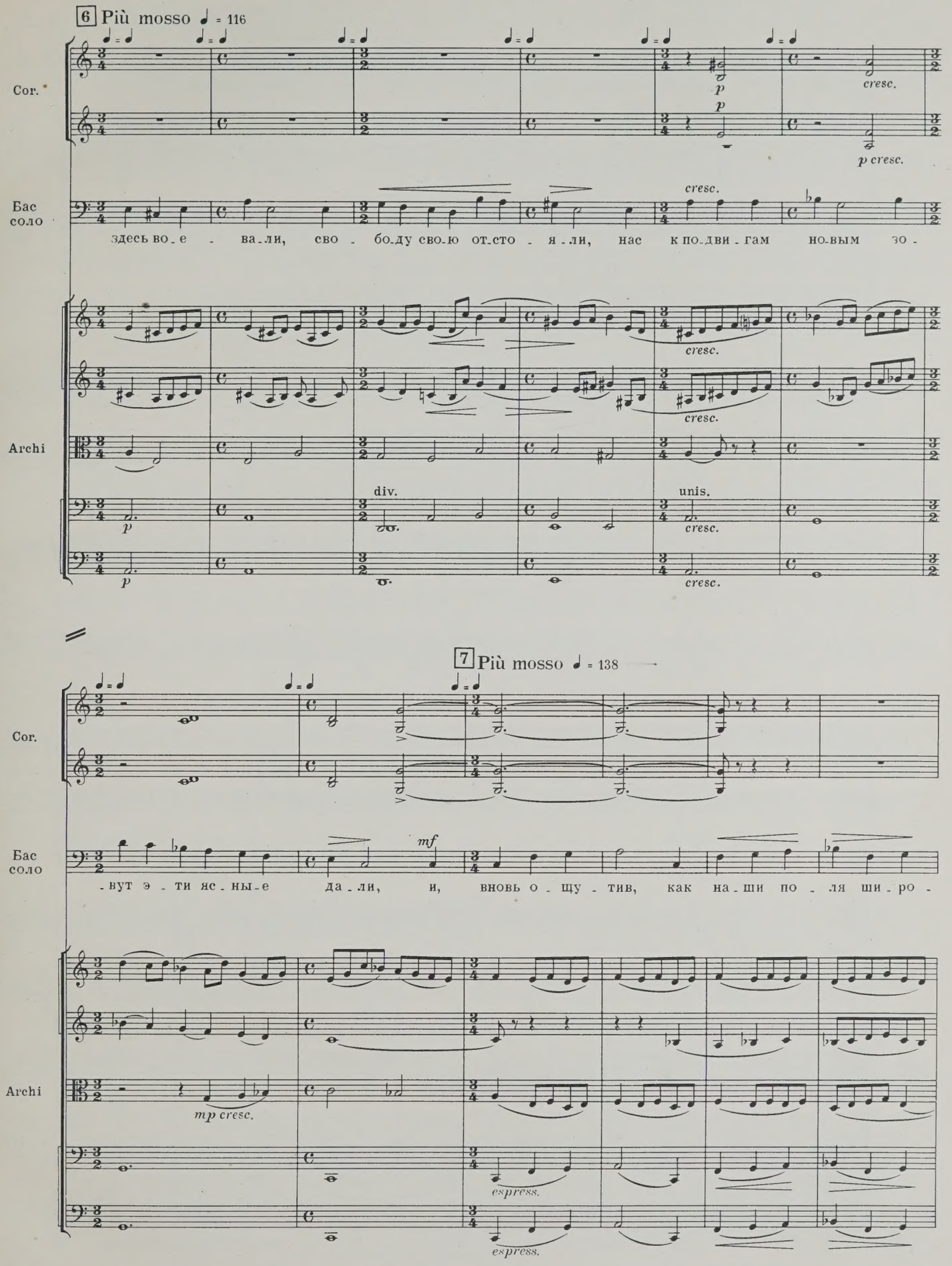
6 Più mosso ♩ = 116
Cor.
p
cresc.
p cresc.
Бас соло
cresc.
здесь во - е - ва - ли, сво - бо - ду сво - ю от - сто - я - ли, нас к по - дви - гам но - вым зо -
Archi
cresc.
div.
unis.
p
7 Più mosso ♩ = 138
Cor.
Бас соло
mf
- вут э - ти яс - ны - е да - ли, и, вновь о - щу - тив, как на - ши по - ля ши - ро -
Archi
mp cresc.
espress.

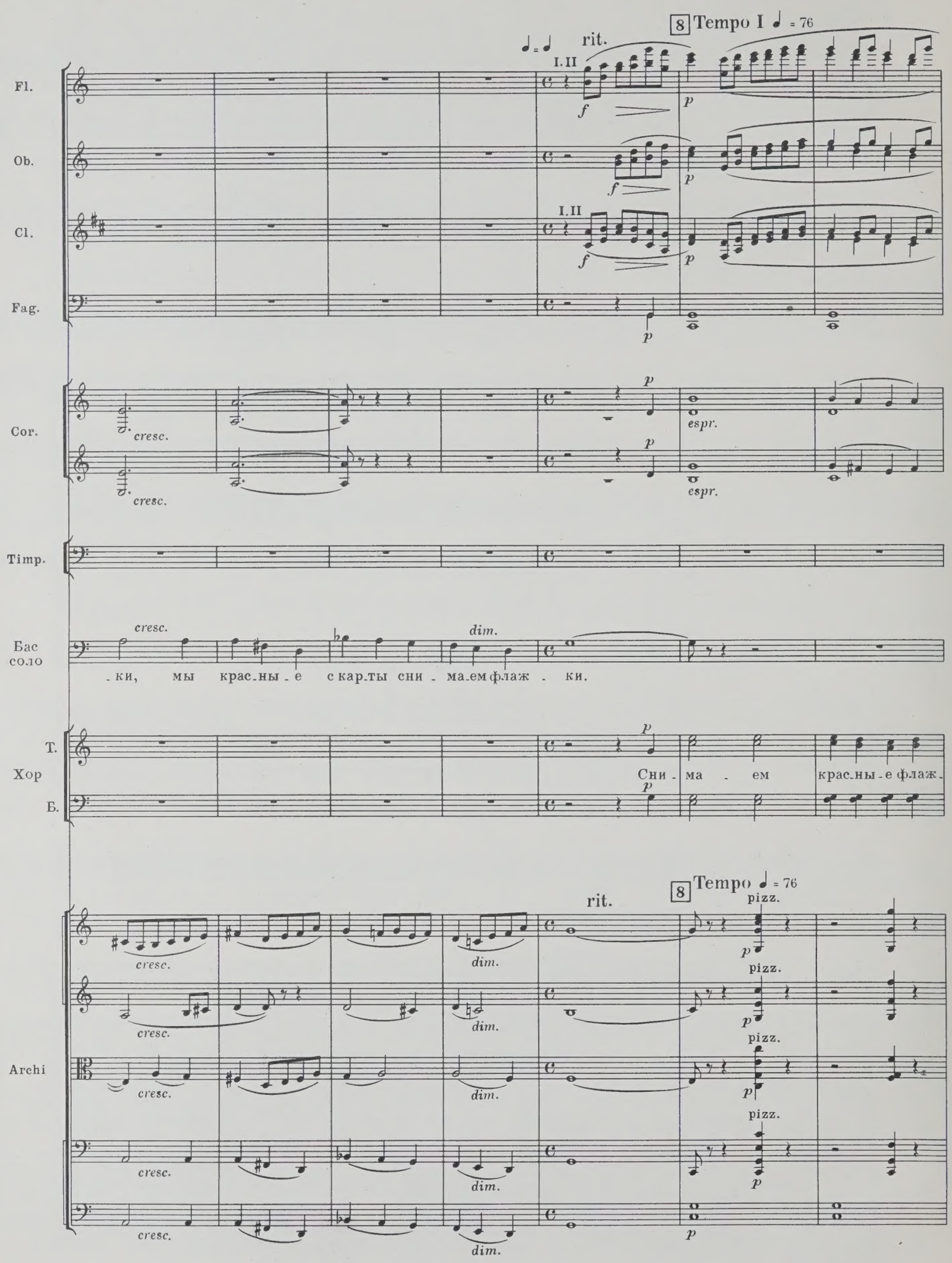
rit.
8 Tempo I ♩ = 76
Fl.
Ob.
Cl.
Fag.
I.II
f
p
Cor.
cresc.
espr.
Timp.
Бас
соло
cresc.
dim.
-ки, мы крас-ны-е с кар-ты сни-ма-ем флаж-ки.
Хор
Т.
Б.
Сни-ма-ем крас-ны-е флаж-
rit.
8 Tempo ♩ = 76
pizz.
Archi

Fl.
Ob.
Cl.
Fag.
Cor.
Т.
Хор
Б.
Archi

a 2
cresc.
-ки, вой - но - ю о - па лён - ны - - е, и
arco
espr.

9
a 2
dim.
espr.
p espr.
I
II solo
mp espr.
IV solo
mp
ста - вим но - вы - е флаж - ки, как цвет ле - сов, зе - лё - ны - -
div.

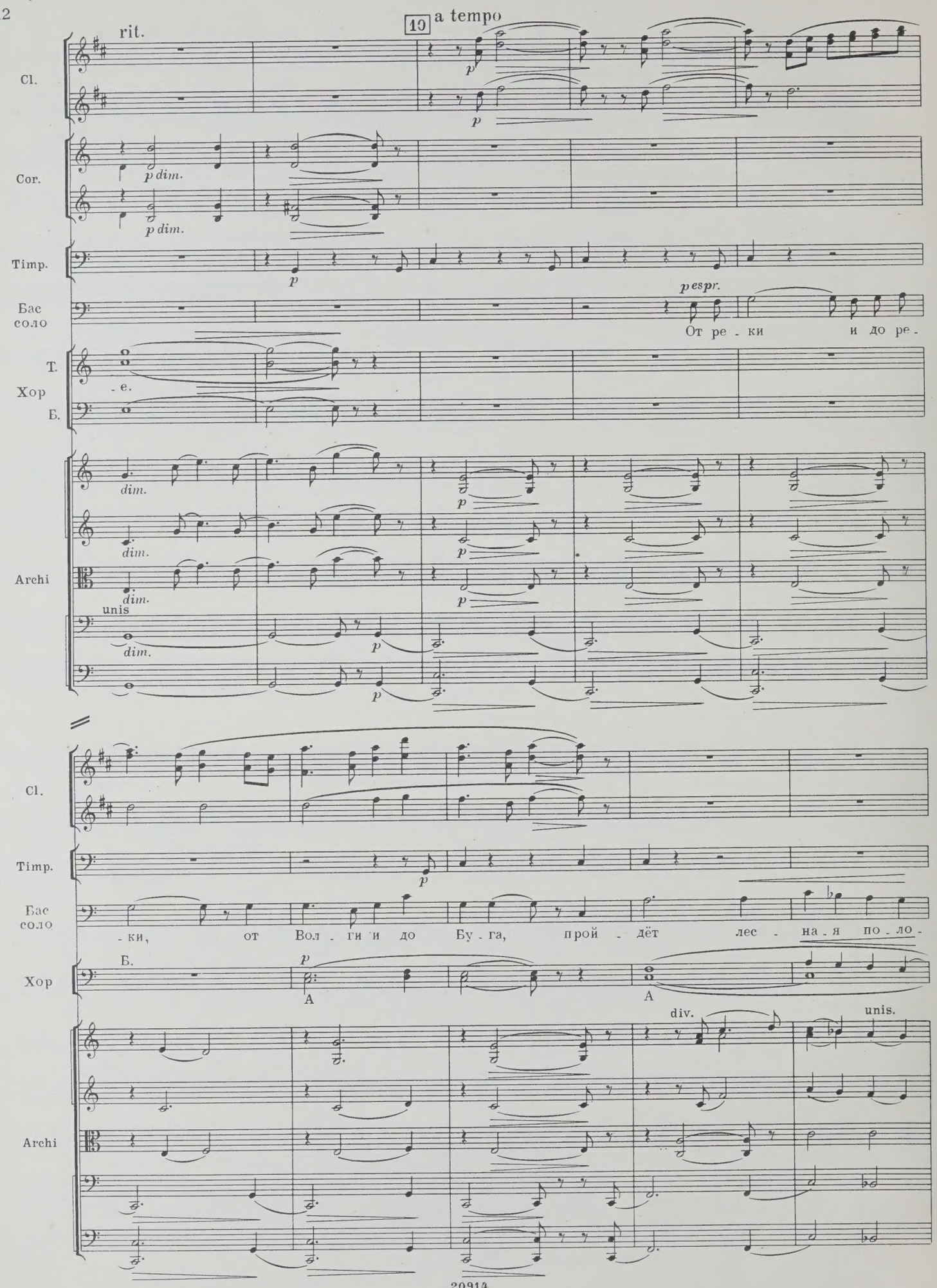
rit.
19
a tempo
Cl.
Cor.
p dim.
Timp.
Бас
соло
p espr.
От ре - ки и до ре -
Т.
Хор
Б.
- е.
dim.
Archi
unis
Cl.
Timp.
Бас
соло
- ки, от Вол - ги и до Бу - га, прой - дёт лес - на - я по - ло -
Б.
Хор
А
div.
unis.
Archi

11

Cl.

Timp.

Бас
соло

-са от се-ве-ра до ю - - - - - - га.

Хор

Б.

А

А

div.

div.

Archi

div.

Timp.

ad libitum

Бас
соло

Хор

Б.

V-ni I

V-ni II
div.

V-le

V-c.
div.

C-b.

2. Оденем Родину в леса

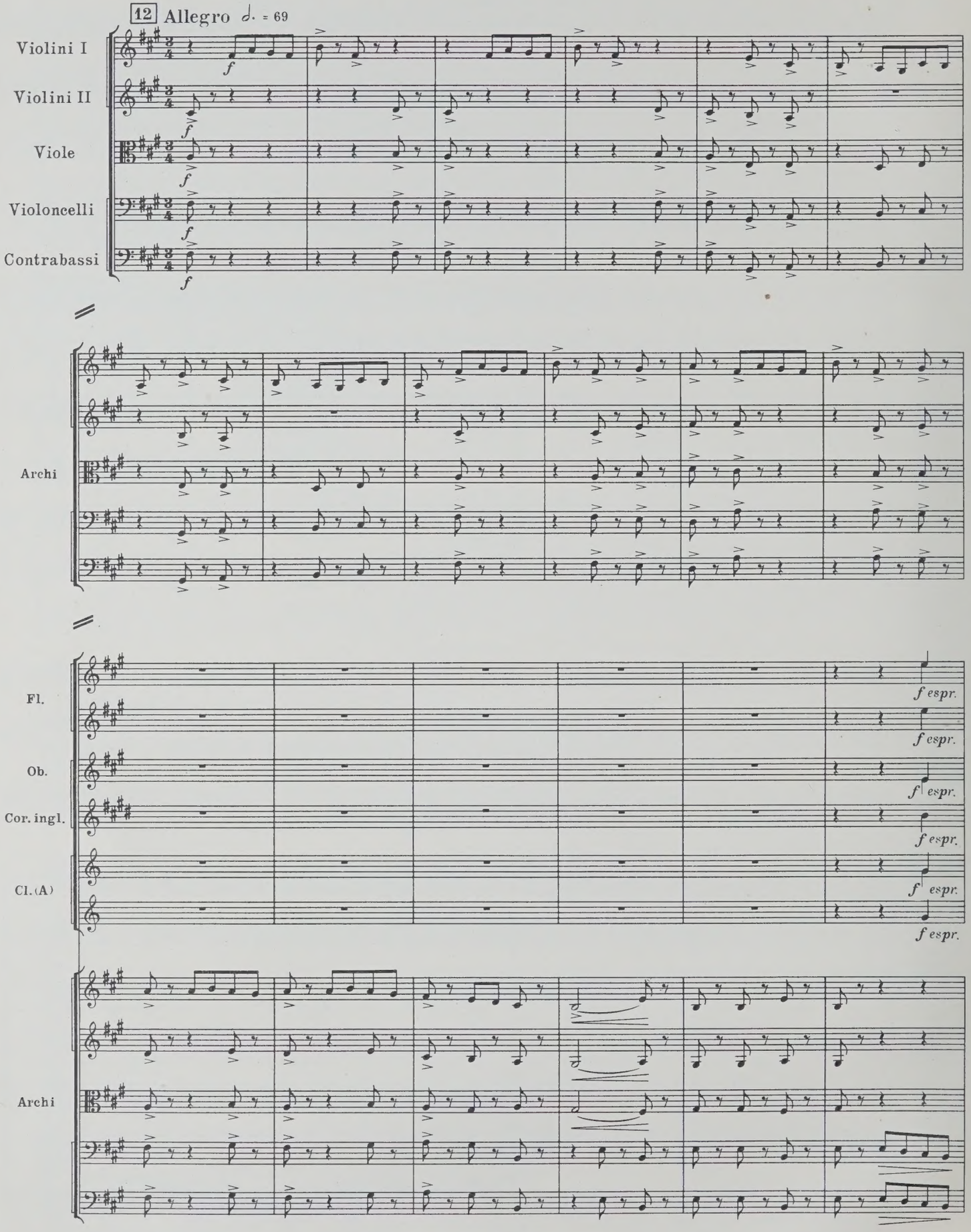

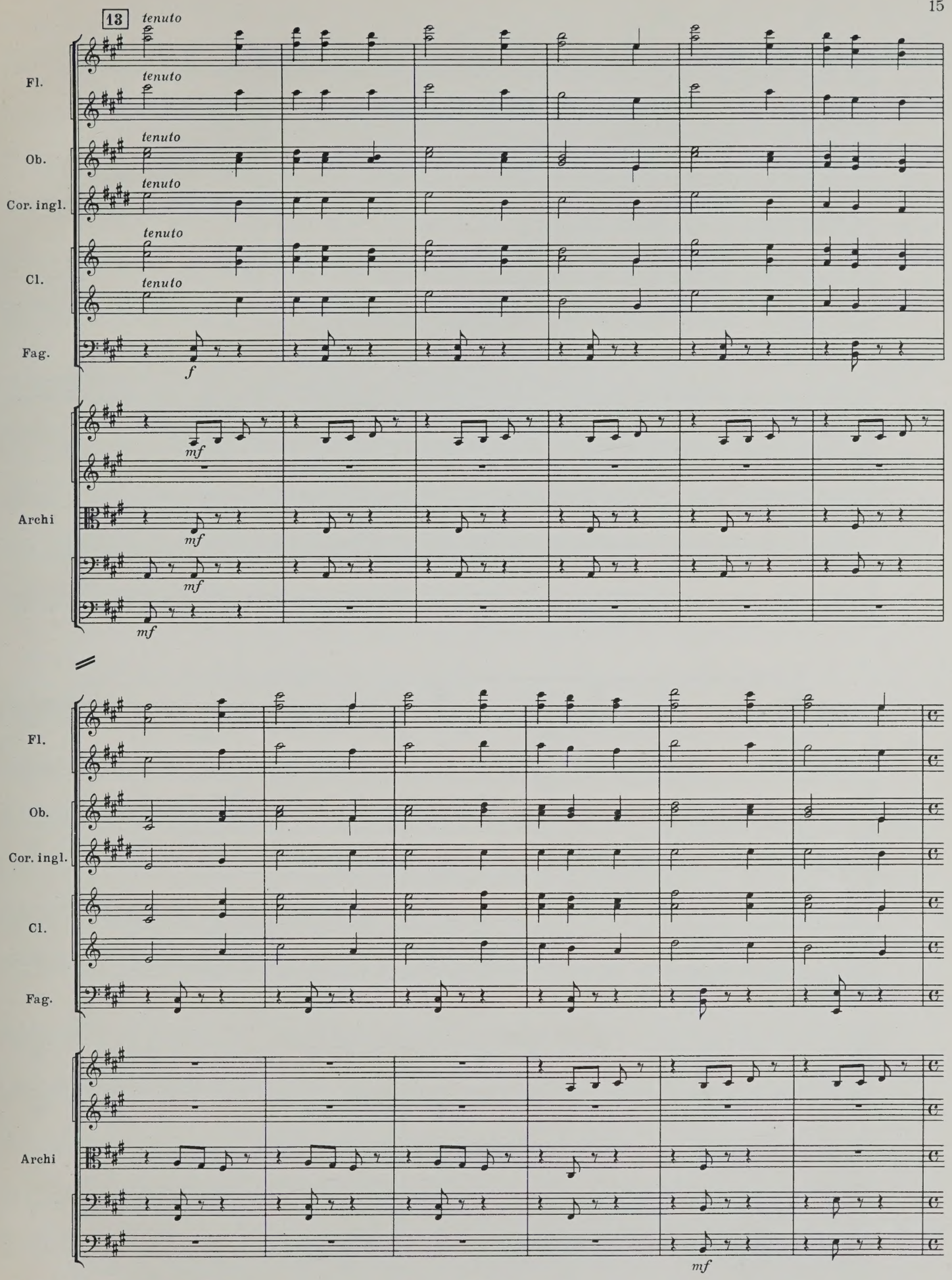
13
tenuto
Fl.
Ob.
Cor. ingl.
Cl.
Fag.
f
mf
Archi

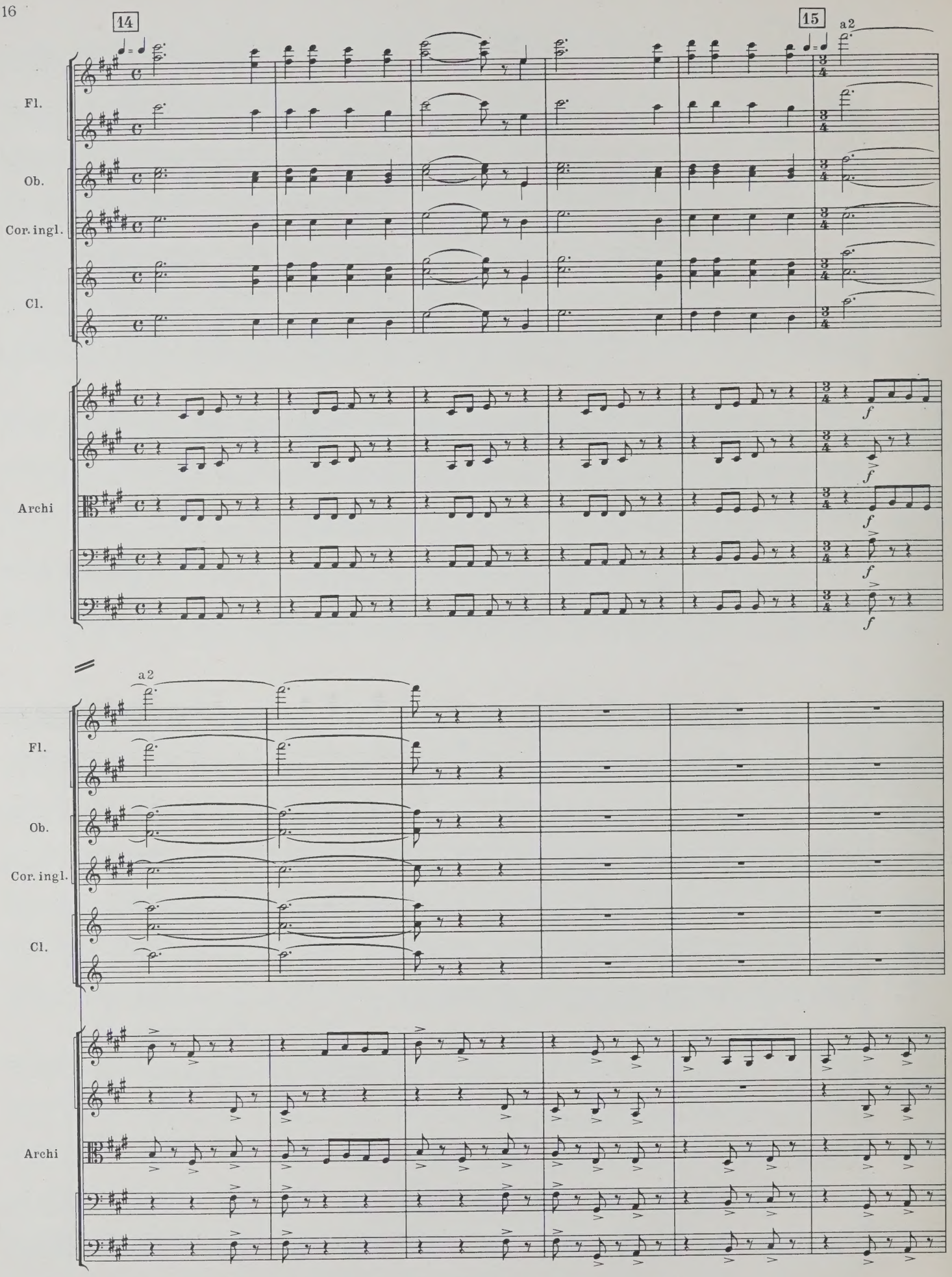
14
15
a2
Fl.
Ob.
Cor. ingl.
Cl.
Archi
f
a2
Fl.
Ob.
Cor. ingl.
Cl.
Archi

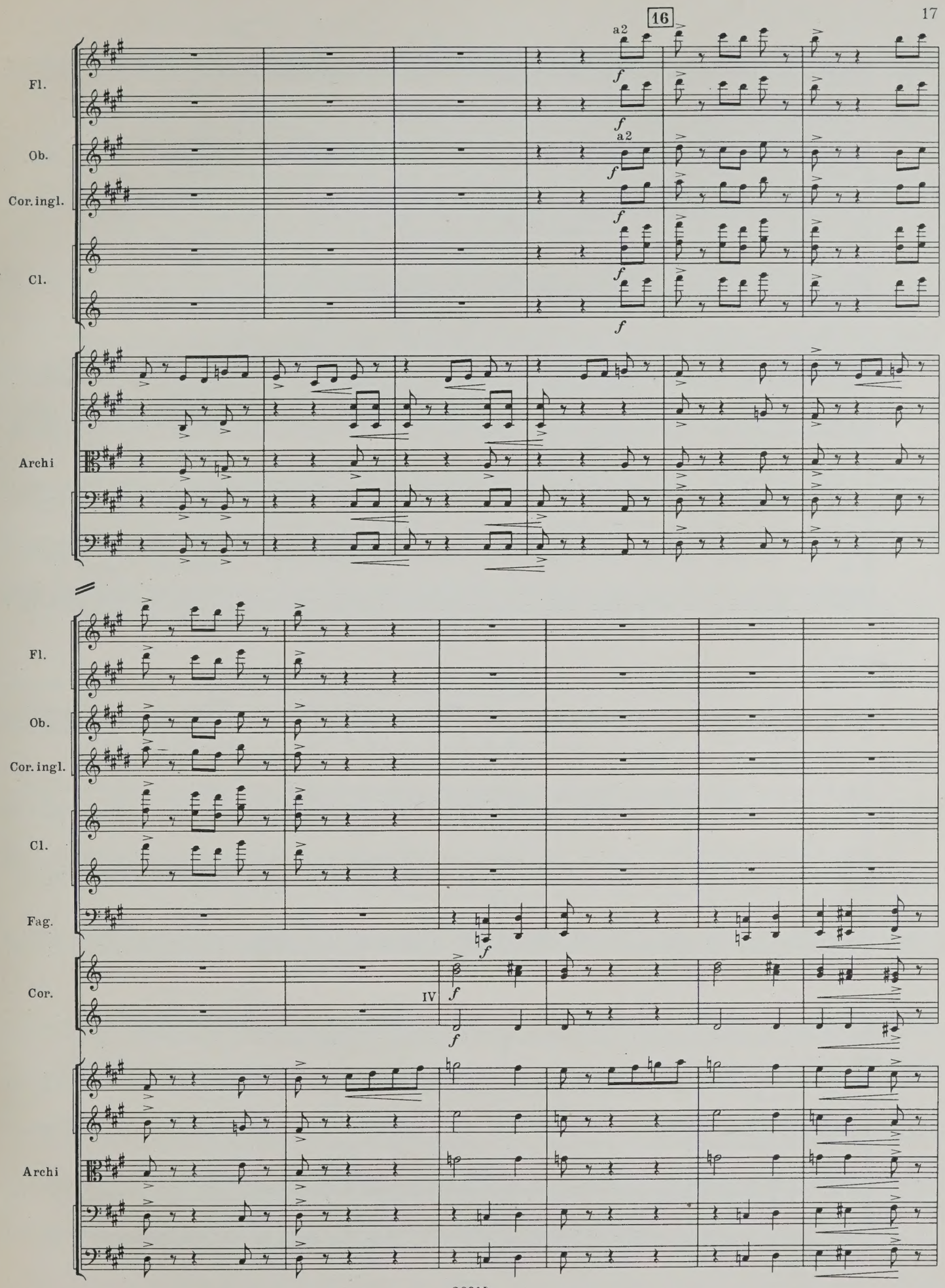
16
a2
Fl.
Ob.
Cor. ingl.
Cl.
Archi
Fag.
Cor.
IV

Fag.

a2

p cresc.

Cor.

(IV)

p cresc.

p cresc.

Timp.

pp cresc.

Archi

p cresc.

p cresc.

p cresc.

p cresc.

p cresc.

Fag.

a2

Cor.

IV

mp cresc.

mp cresc.

Timp.

Archi

17

Fl.

Ob.

Cor. ingl.

Cl.

Fag.

Cor.

Timp.

Camp-lli

Arpe

Сопр.
Хор
Альты

Зву - - чит при - зыв на всю стра - ну, раз - но - сит ве - тер

17

Archi

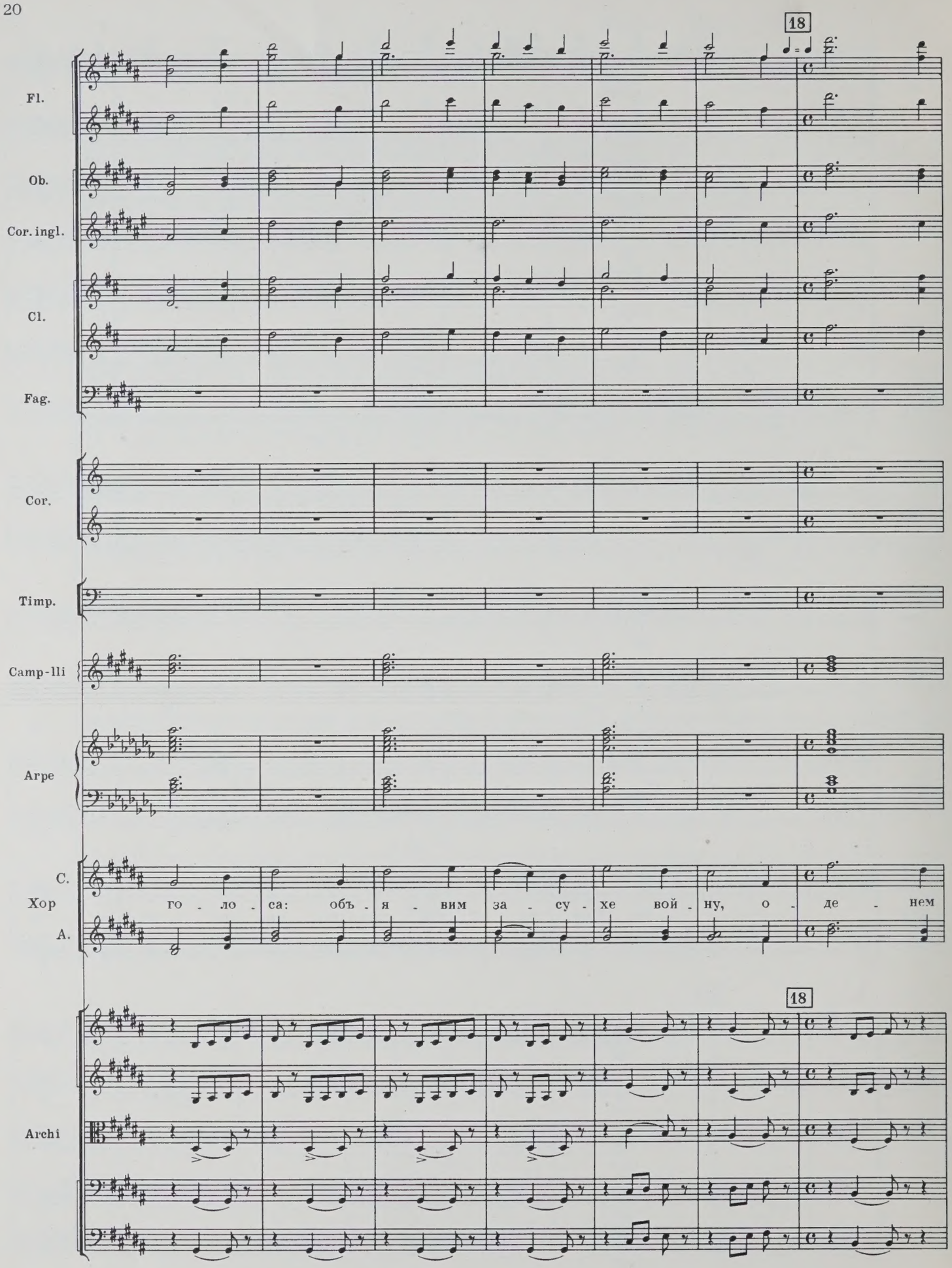
18
Fl.
Ob.
Cor. ingl.
Cl.
Fag.
Cor.
Timp.
Camp-lli
Arpe
С.
Хор
А.
го - ло - са: объ - я - вим за - су - хе вой - ну, о - де - нем
18
Archi

Fl.

Ob.

Cor. ingl.

Cl.

Fag.

Cor.

mf

Timp.

Camp-lli

Arpe

Хор

C.

A.

Ро-ди-ну вле-са, о-де-нем Ро-ди-ну вле-са!

Archi

cresc.

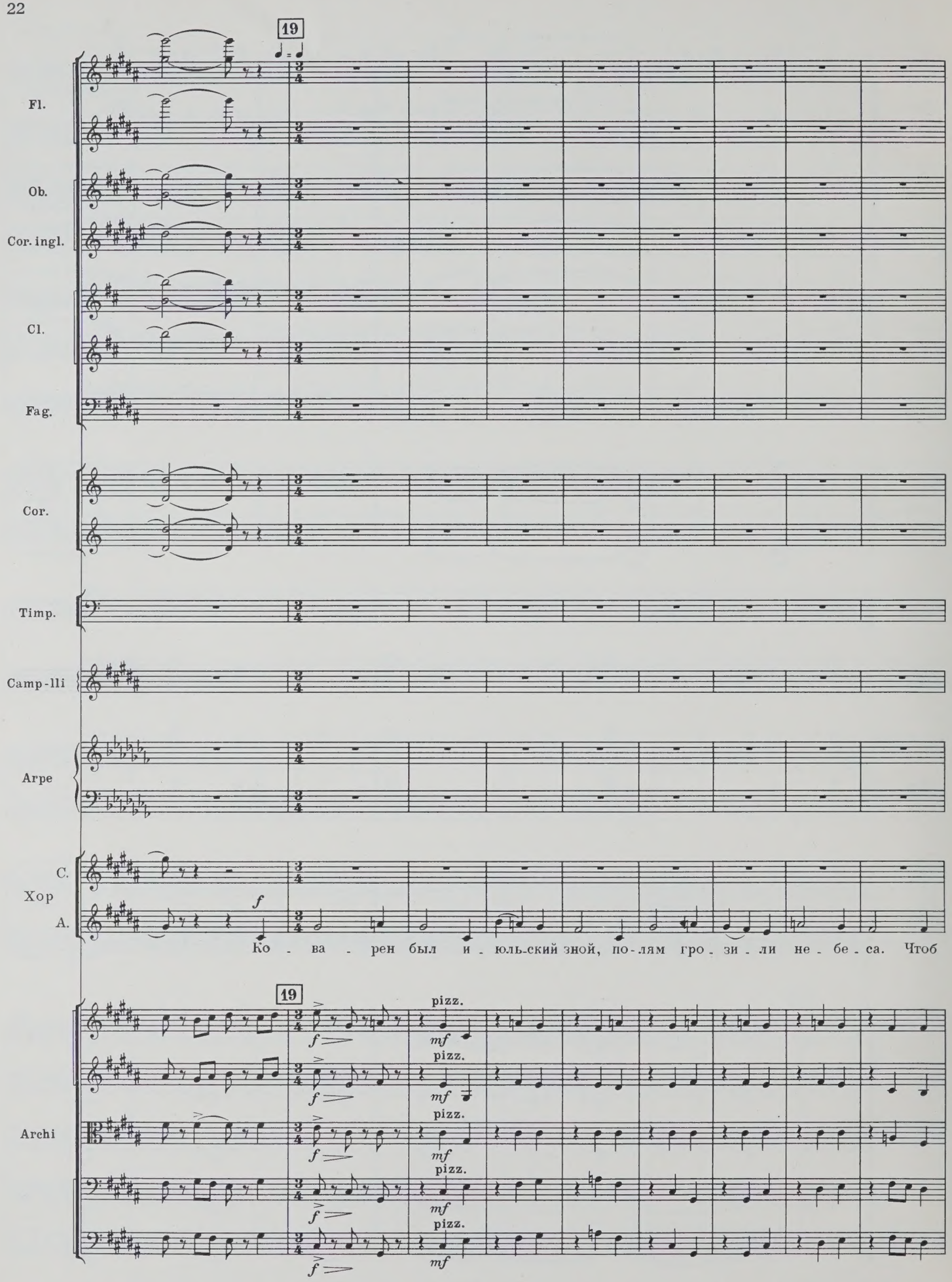
19
Fl.
Ob.
Cor. ingl.
Cl.
Fag.
Cor.
Timp.
Camp-lli
Arpe
Хор
С.
А.
f
Ко - ва - рен был и - юль-ский зной, по-лям гро - зи - ли не - бе - са. Чтоб
19
pizz.
f
mf
Archi

20

Fl.

Ob.

Cor. ingl.

Cl.

Fag.

Cor.

Timp.

Camp-lli

Arpe

Хор

C.

A.

но - вый мир ды - шал вес - ной,

о - де - нем Ро-ди - ну в ле - са,

20

Archi

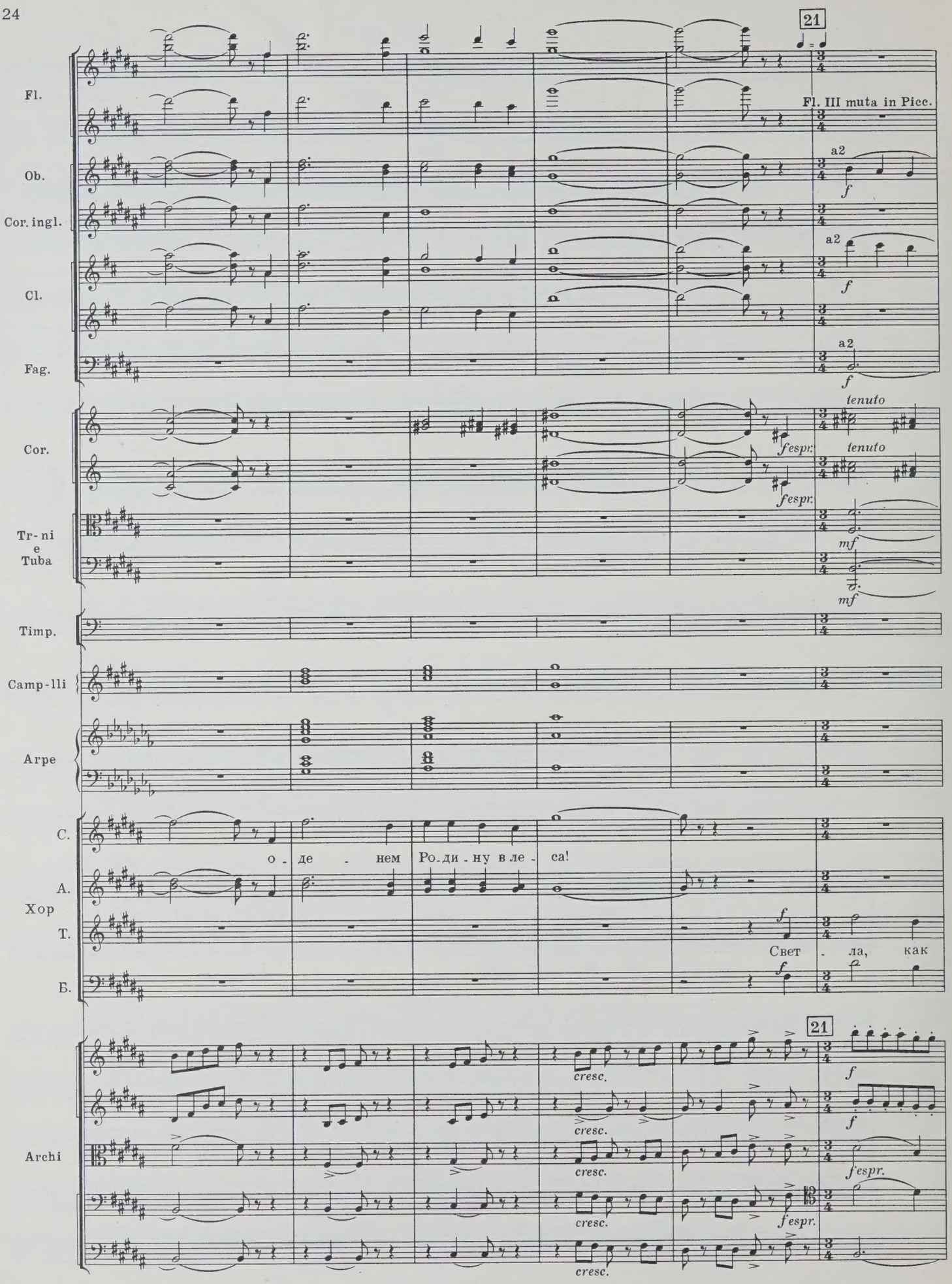
21
Fl.
Fl. III muta in Picc.
Ob.
a2
f
Cor. ingl.
Cl.
a2
f
Fag.
a2
f
Cor.
tenuto
fespr.
tenuto
fespr.
Tr-ni e Tuba
mf
mf
Timp.
Camp-lli
Arpe
С.
о - де - нем Ро-ди-ну в ле - са!
А.
Хор
Т.
f
Свет - ла, как
Б.
f
21
cresc.
f
cresc.
f
Archi
cresc.
fespr.
cresc.
fespr.
cresc.

Fl.

Ob.

Cor. ingl.

Cl.

Fag.

Cor.

Tr-ni e Tuba

Timp.

С.

А.

Хор

Т.

пер - ва - я лю - бовь, бе - рё - зок ю - на - я кра - са. По - се - ем

Б.

Archi

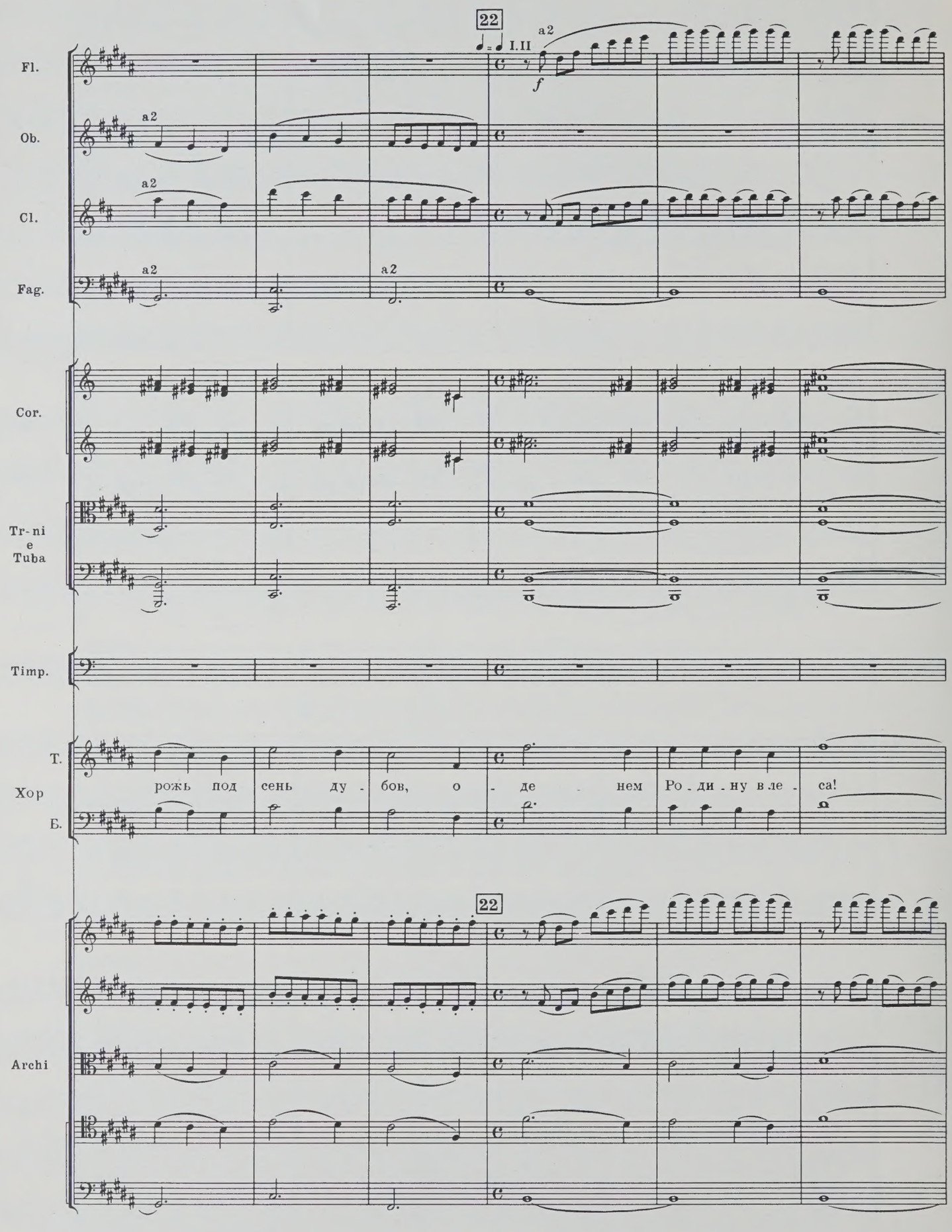
22
I.II
a2
Fl.
Ob.
Cl.
Fag.
Cor.
Tr-ni
e
Tuba
Timp.
Т.
Хор
Б.
рожь под сень ду - бов, о - де - нем Ро - ди - ну в ле - са!
Archi

Fl.

Ob.

Cl.

Fag.

Cor.

Tr-ni e Tuba

Timp.

Хор

Т.

О - де - - нем Ро - ди - ну вле - са!

Б.

Мы

Archi

mf espr.

mf espr.

23

Хор Т. Б.

за - щи - тим сво - и по - ля, яв - ля - я ми - ру чу - де - са. Чтоб круг - лый

Archi

mf

24

Fl. Ob. Cor. ingl. Cl. Cor.

a2 f

mf cresc.

tenuto espr.

Хор Т. Б.

о - де - нем Ро - ди - ну в ле - са! О -

год цве - ла зем - ля,

cresc. f fespr.

Archi

25

Fl.

Ob.

Cor. ingl.

Cl.

Fag.

Cor.

Tr-be

Tr-ni e Tuba

Timp.

Хор

Т.

Б.

- де - нем Ро - ди - ну в ле - са!

25

Archi

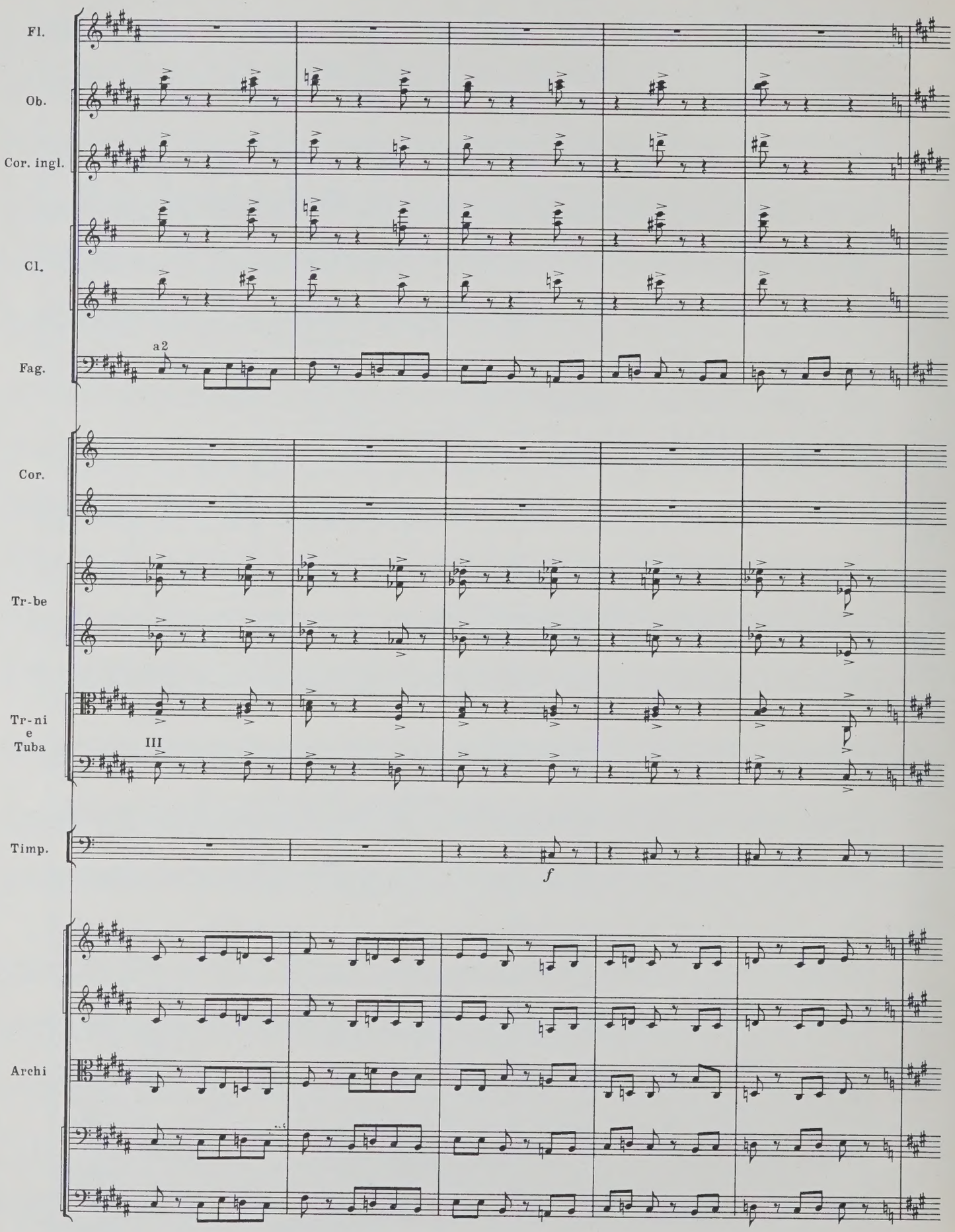
Fl.
Ob.
Cor. ingl.
Cl.
Fag.
a 2
Cor.
Tr-be
Tr-ni
e
Tuba
III
Timp.
f
Archi

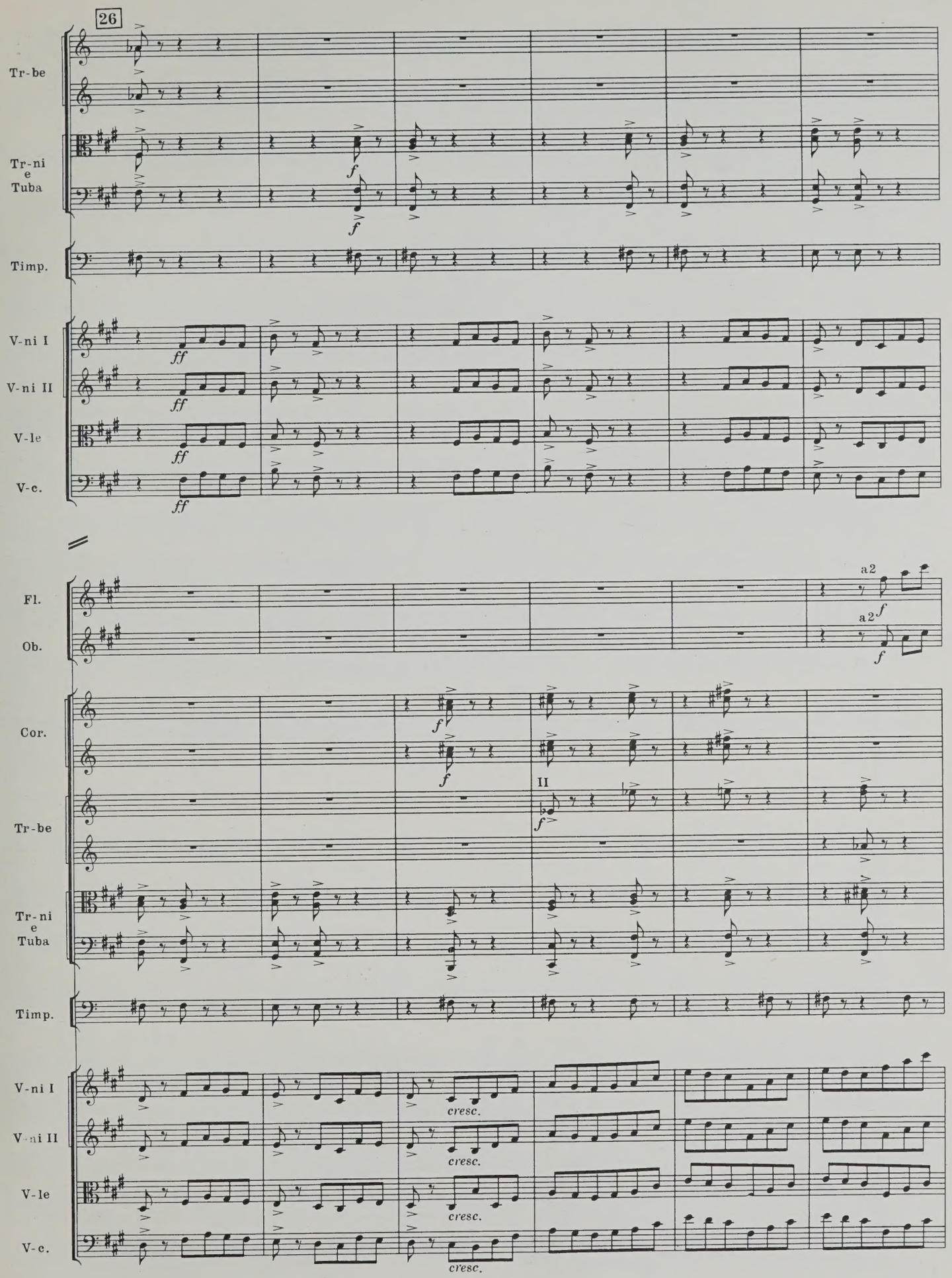
26
Tr-be
Tr-ni e Tuba
Timp.
V-ni I
V-ni II
V-le
V-c.
Fl.
Ob.
Cor.
Tr-be
Tr-ni e Tuba
Timp.
V-ni I
V-ni II
V-le
V-c.
a2
a2
II
cresc.
cresc.
cresc.
cresc.

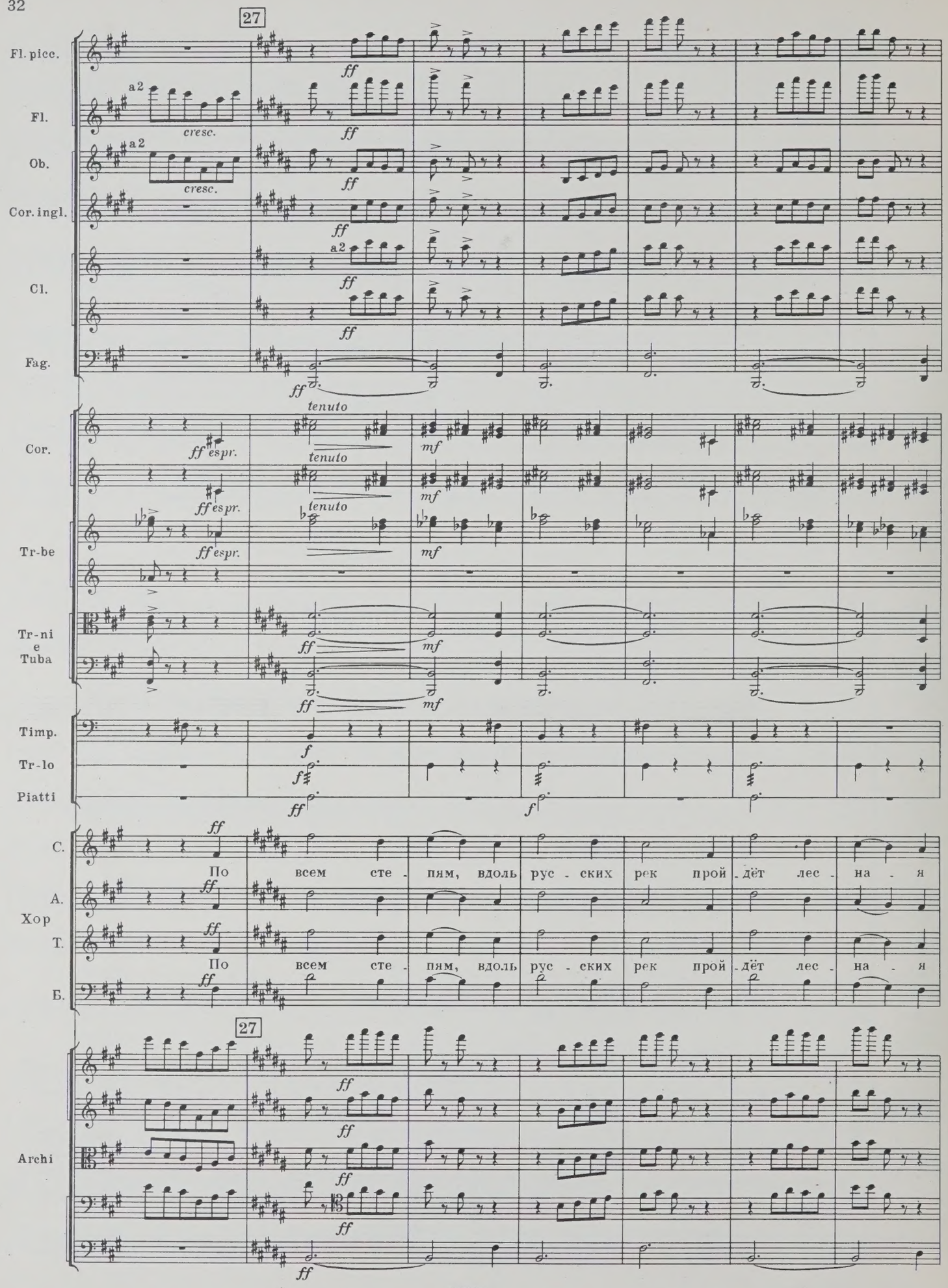
27
Fl. picc.
Fl.
Ob.
Cor. ingl.
Cl.
Fag.
Cor.
Tr-be
Tr-ni e Tuba
Timp.
Tr-lo
Piatti
Хор
С.
А.
Т.
Б.
Archi
a2
cresc.
ff
mf
f
espr.
tenuto
По всем сте - пям, вдоль рус - ских рек прой - дёт лес - на - я
По всем сте - пям, вдоль рус - ских рек прой - дёт лес - на - я

Fl. picc.
Fl.
Ob.
Cor. ingl.
Cl.
Fag.
a 2
Cor.
Tr-be
Tr-ni e Tuba
Timp.
Tr-lo
Piatti
Хор
С.
по - ло - са. При - бли - зим ком - му - низ - ма век, о -
А.
Т.
по - ло - са. При - бли - зим ком - му - низ - ма век, о -
Б.
Archi

28

Fl. picc.

Fl.

Ob.

Cor. ingl.

Cl.

Fag.

Cor.

Tr-be

Tr-ni e Tuba

Timp.

Tr-lo

Piatti

p cresc. sf p cresc.

Хор

С. — де - нем Ро - ди - ну в ле - са! О - де - нем

А.

Т. — де - нем Ро - ди - ну в ле - са! О - де - нем

Б.

28

Archi

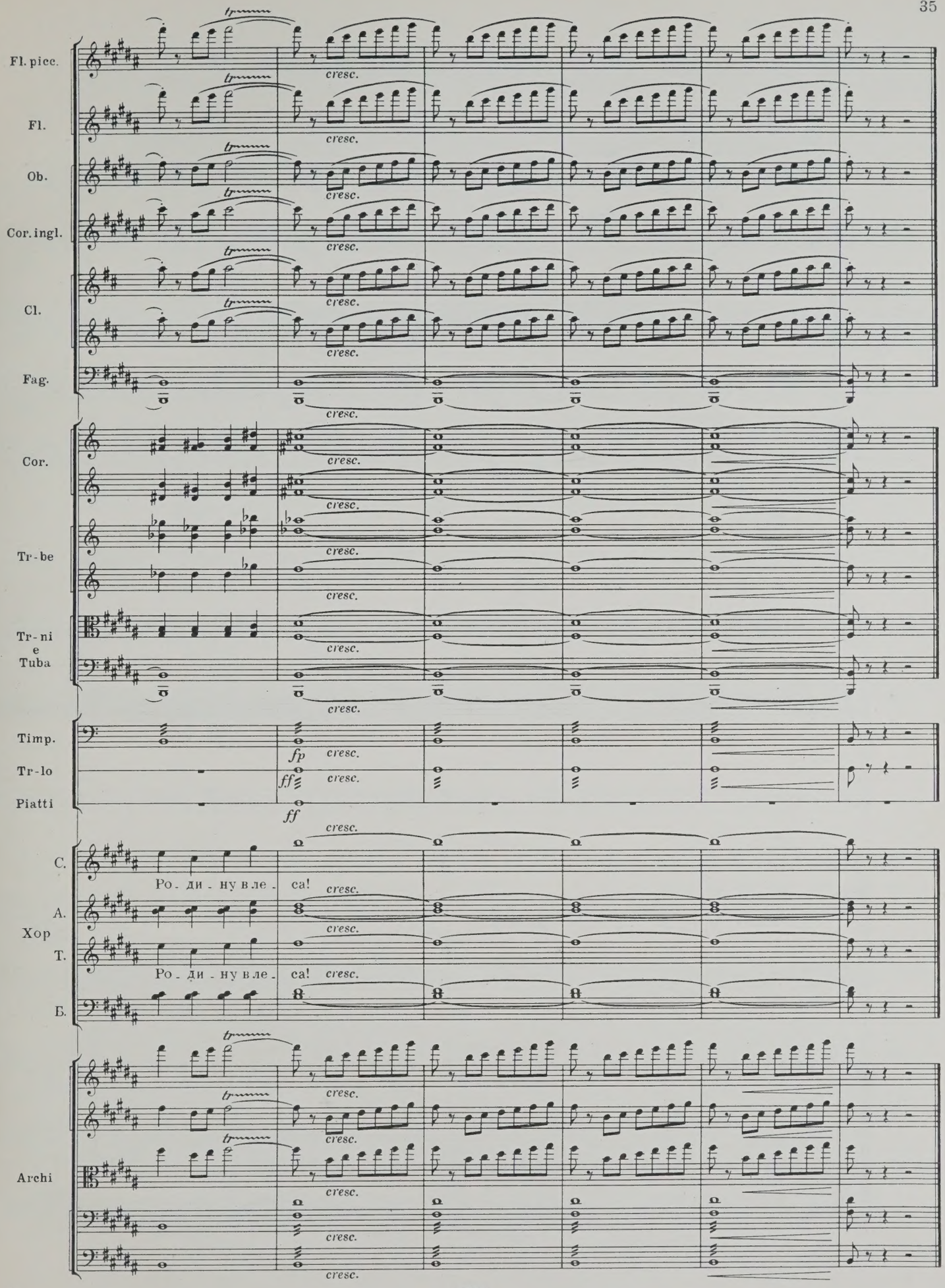
Fl. picc.
Fl.
Ob.
Cor. ingl.
Cl.
Fag.
Cor.
Tr-be
Tr-ni e Tuba
Timp.
Tr-lo
Piatti
Хор
С.
А.
Т.
Б.
Ро-ди-ну вле-са!
Ро-ди-ну вле-са!
Archi
cresc.
fp
ff

3. Воспоминание о прошлом

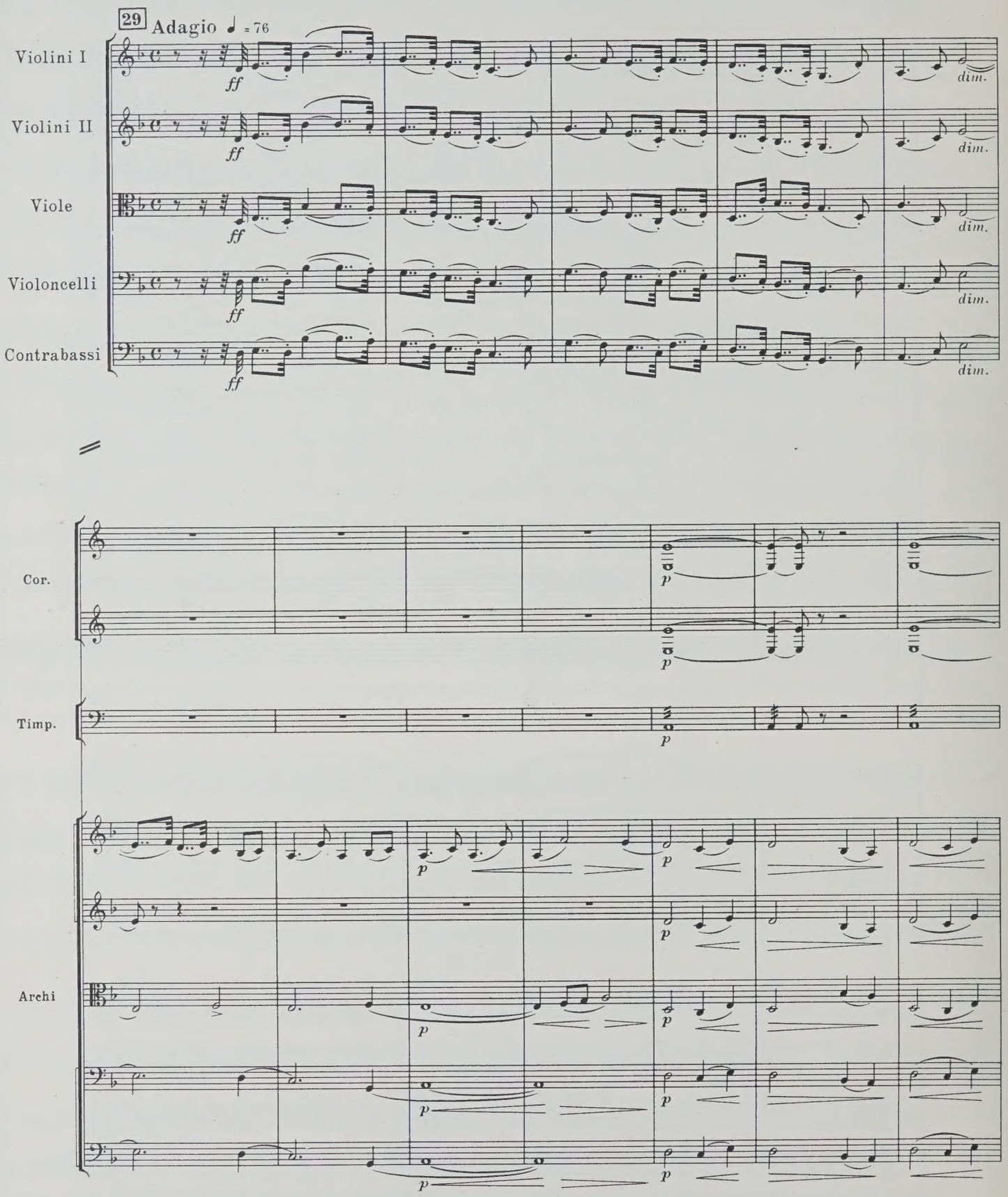

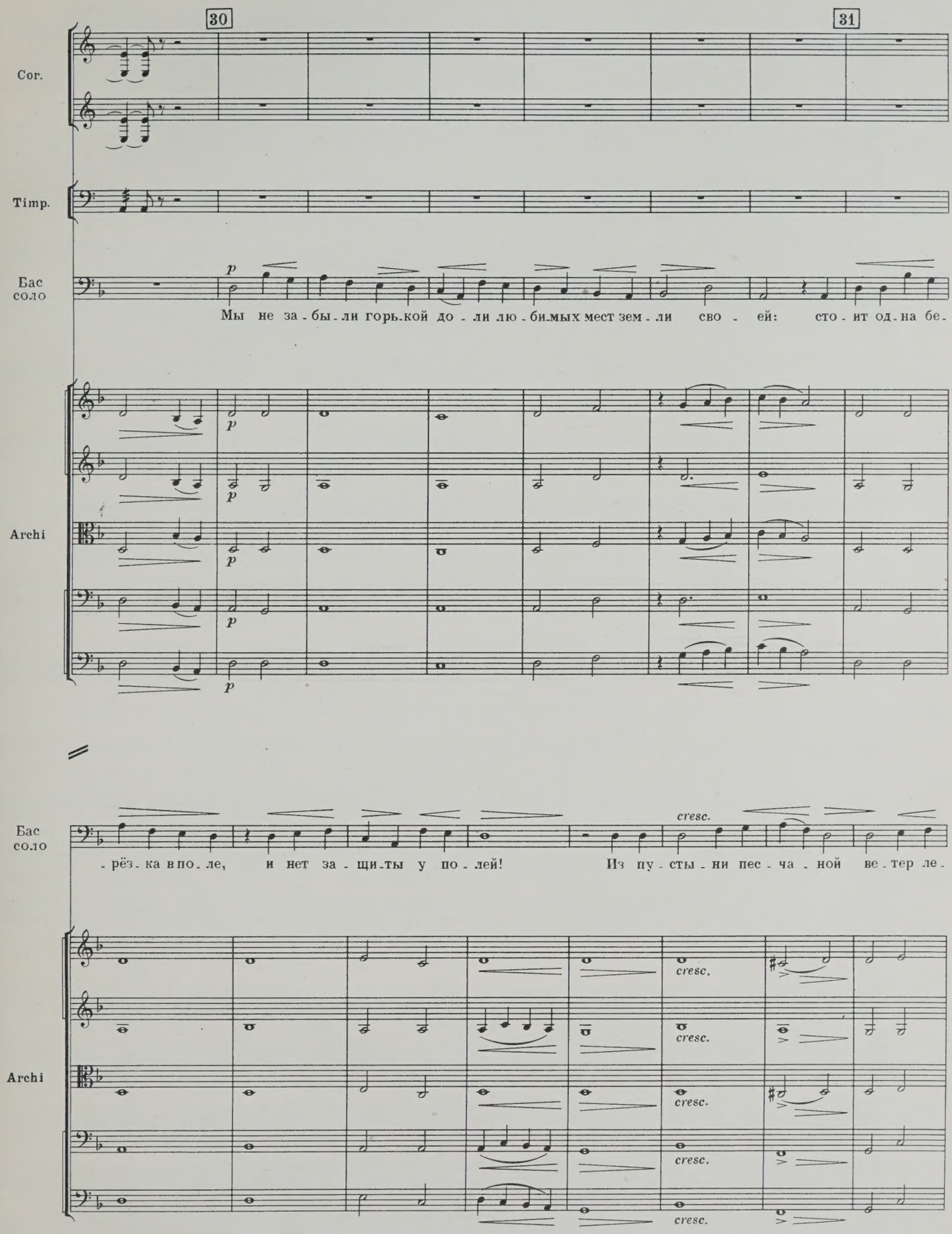
30
31
Cor.
Timp.
Бас
соло
p
Мы не за - бы - ли горь-кой до - ли лю - би-мых мест зем - ли сво - ей: сто - ит од - на бе-
Archi
p
cresc.
- рёз - ка в по - ле, и нет за - щи-ты у по - лей! Из пу - сты - ни пес - ча - ной ве - тер ле-

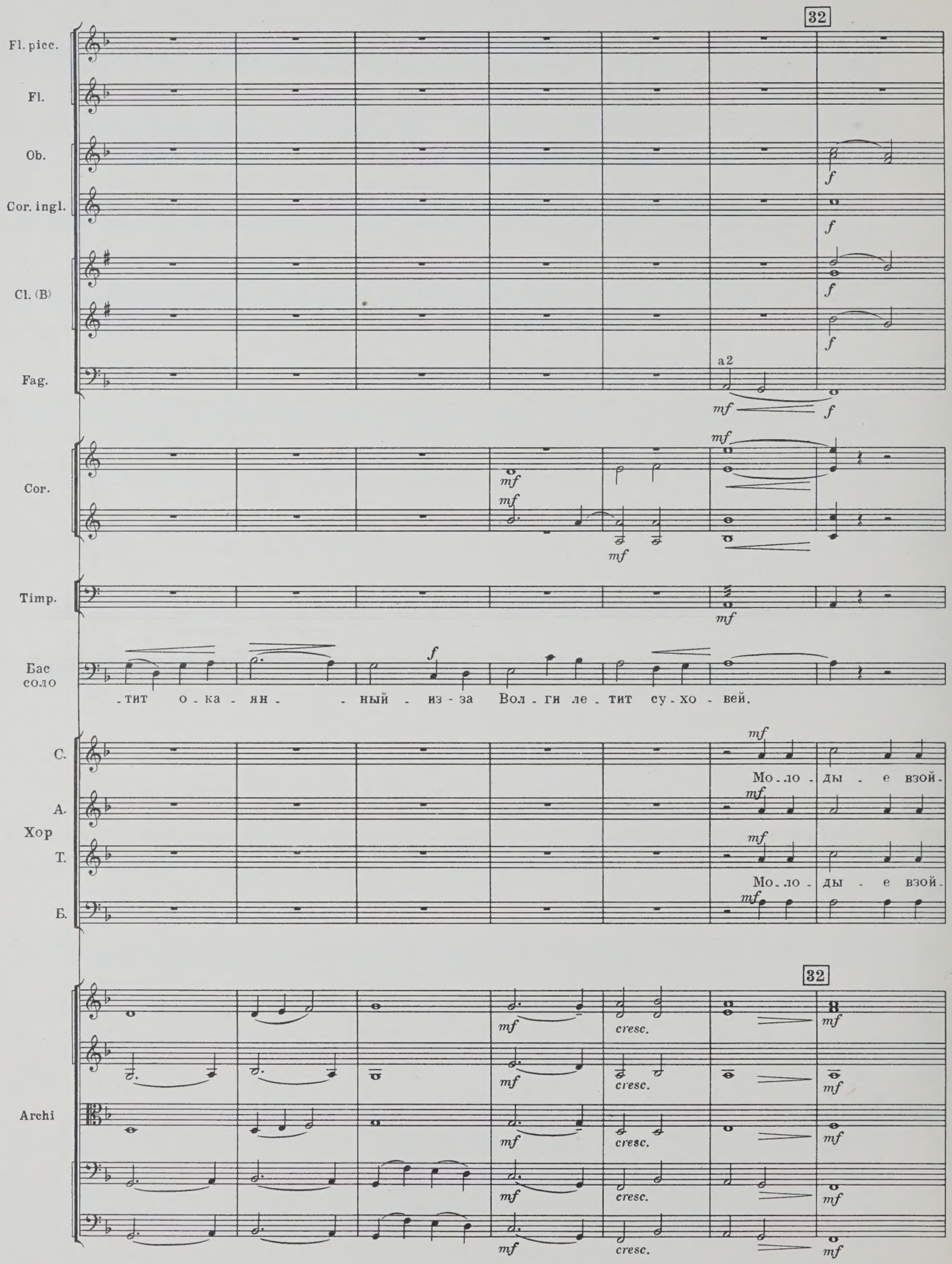
32
Fl. picc.
Fl.
Ob.
Cor. ingl.
Cl. (B)
Fag.
a2
Cor.
Timp.
Бас
соло
-тит о-ка-ян- -ный -из-за Вол-ги ле-тит су-хо-вей.
Хор
С.
А.
Т.
Б.
Мо-ло-ды-е взой-
Мо-ло-ды-е взой-
32
Archi
cresc.

Fl. picc.
Fl.
Ob.
Cor. ingl.
Cl.
Fag.
Cor.
Tr-be
Tr-ni e Tuba
Timp.
Хор
C.
A.
T.
Б.
Archi

a2
ff cresc.
mf
f cresc.
mp
cresc.
f cresc.
div.
unis.

-дут зе-ле-ня-он со-жжёт их бы-стре-е ог-ня... Под-ни-ма-ет-ся слав-на-я рожь-ко-лос-

33

Fl. picc.

Fl.

Ob.

Cor. ingl.

Cl.

Fag.

Cor.

Tr-be

Tr-ni e Tuba

Timp.

Tam-ro

Piatti

С.

А.

Хор

Т.

Б.

-ки он под - ре - жет, как нож...

-ки он под - ре - жет, как нож...

33

Archi

34

I. II a2

Fl.

Ob.

Cl.

Fag.

Cor.

Tr-ni

I.II

Бас соло

p espr.

Год у - ро - жа - - я и год не - до -

Archi

Fl.

Cl.

Бас соло

- ро - - да, как вас у - знать на - пе - рёд?

Archi

35

Fl.

Cl.

Cor.

Бас соло

По - сле мо - леб - на и крест - но - го хо - да

Archi

36

Più mosso ♩ = ♩ ♩. = 54

Fl.

Cl.

Cor.

Бас соло

дождь на Ру - си не и - дёт. Ес - ли уж вы - дал - ся

Archi

Бас соло

год не - ве - сё - лый,- дождь про - бе - жит сто - ро - ной. За - су - ха,

Archi

Бас соло

сгор - бив - шись, бро - дит по сё - лам сни - - щен - ской рва - ной су -

Archi

37

Fl. picc.

Fl.

Ob.

Cor. ingl.

Cl.

Fag.

Cor.

Timp.

Бас соло

мой.

Хор

С.

А.

Т.

Б.

Сто - нут по - ля на жа - ре без - от - рад -

Сто - нут по - ля на жа - ре без - от - рад -

37

Archi

div.

unis.

38

Fl. picc.

Fl.

Ob.

Cor. ingl.

Cl.

Fag.

Cor.

Tr-be

Tr-ni e Tuba

Timp.

Хор

С. — ной, зной - - - но - му вет - ру от - кры - ты пу - ти.

А.

Т. — ной, зной - - - но - му вет - ру от - кры - ты пу - ти.

Б.

38

Archi

div.

unis.

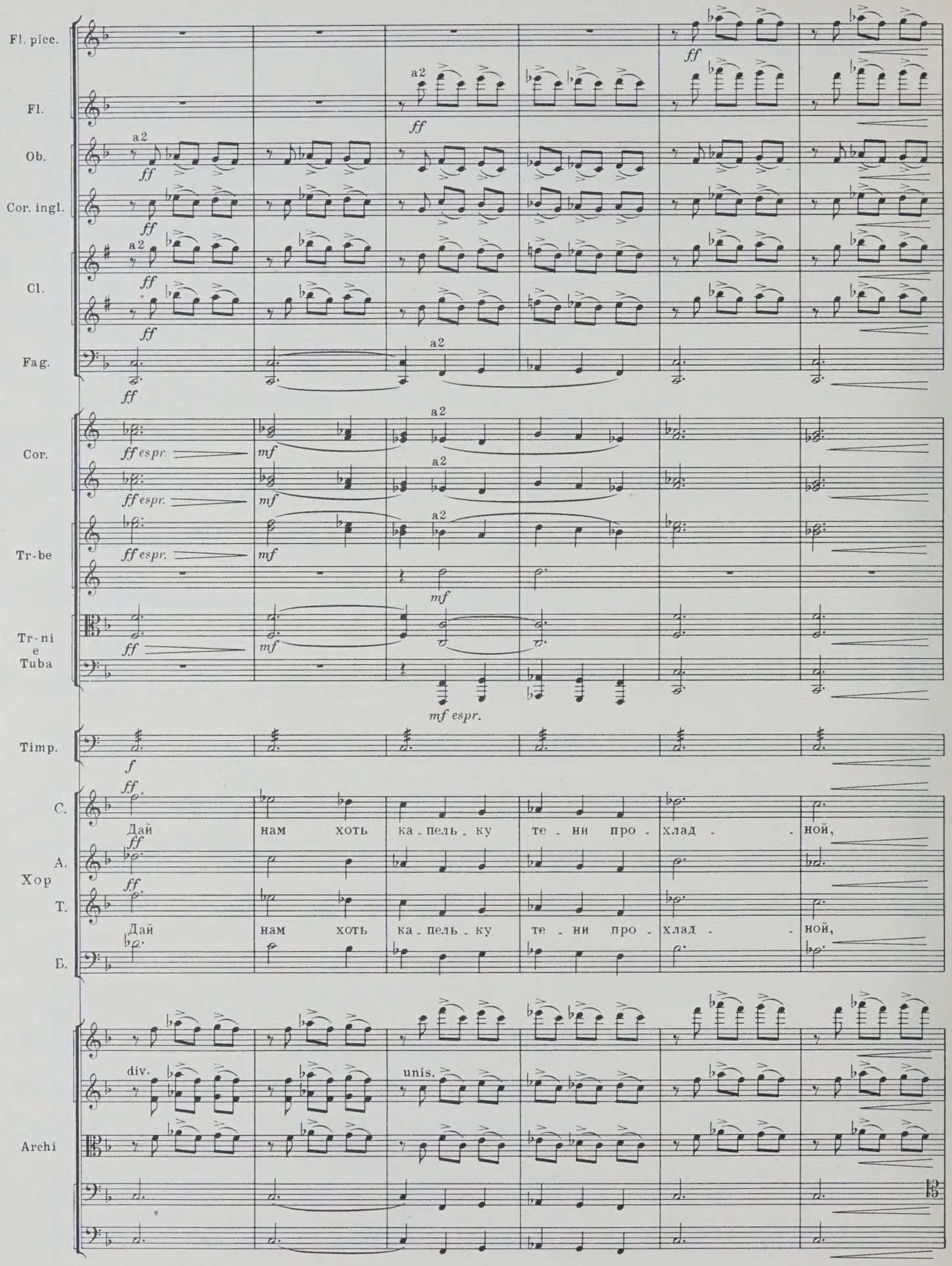
Fl. picc.
Fl.
Ob.
Cor. ingl.
Cl.
Fag.
Cor.
Tr-be
Tr-ni e Tuba
Timp.
Хор
С.
А.
Т.
Б.
Дай нам хоть ка-пель-ку те-ни про-хлад-ной,
Дай нам хоть ка-пель-ку те-ни про-хлад-ной,
Archi
div.
unis.
a2
ff
mf
ff espr.
mf espr.
f

39

Fl. picc.

Fl.

Ob.

Cor. ingl.

Cl.

Fag.

Cor.

Tr-be

Tr-ni e Tuba

Timp.

Хор

С. нас, че - ло - век, за - щи - ти!

А.

Т. нас, че - ло - век, за - щи - ти!

Б.

39

Archi

div.

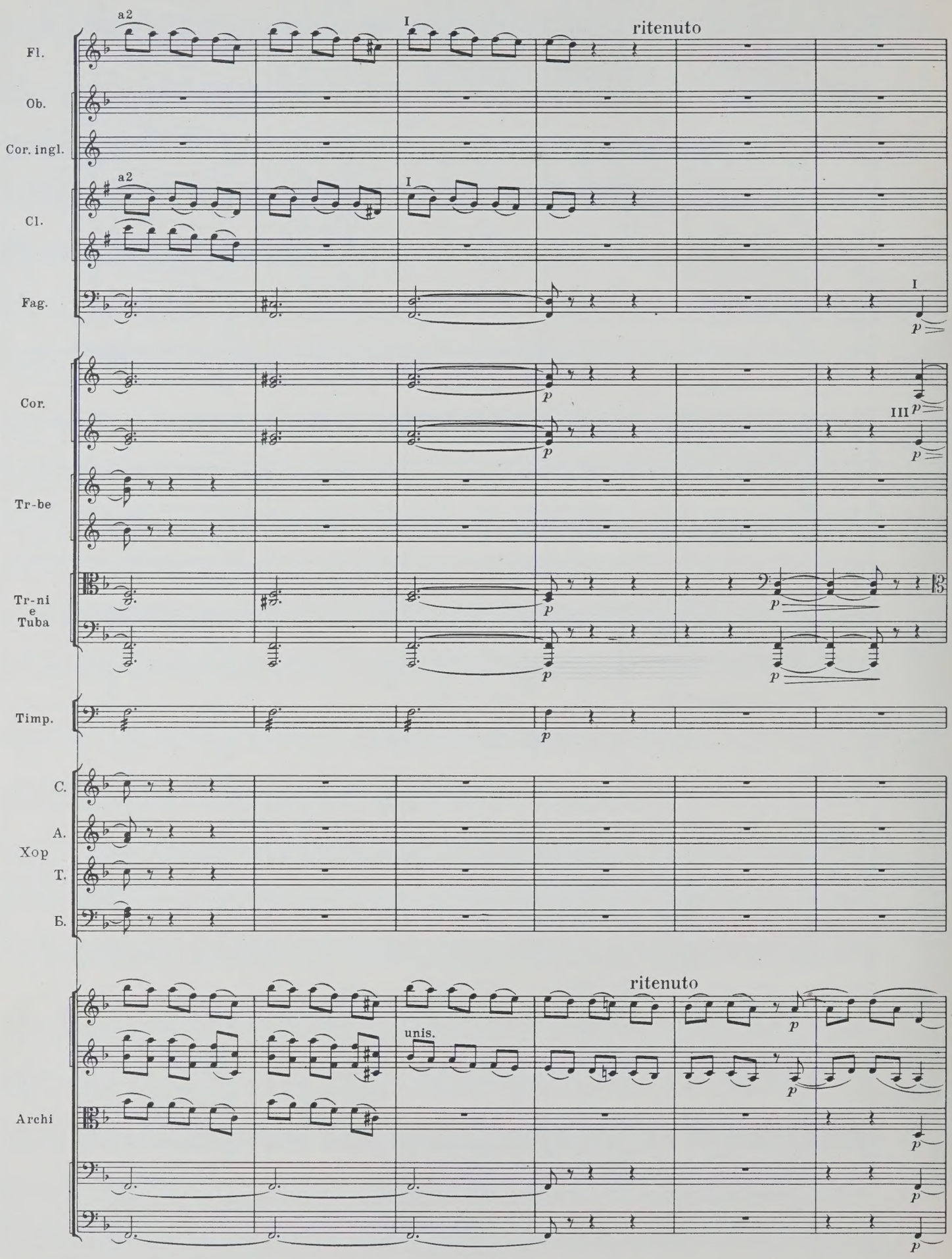
a2
I
ritenuto
Fl.
Ob.
Cor. ingl.
a2
I
Cl.
Fag.
I
p
Cor.
p
III
Tr-be
Tr-ni
e
Tuba
Timp.
C.
A.
Хор
T.
Б.
ritenuto
unis.
Archi

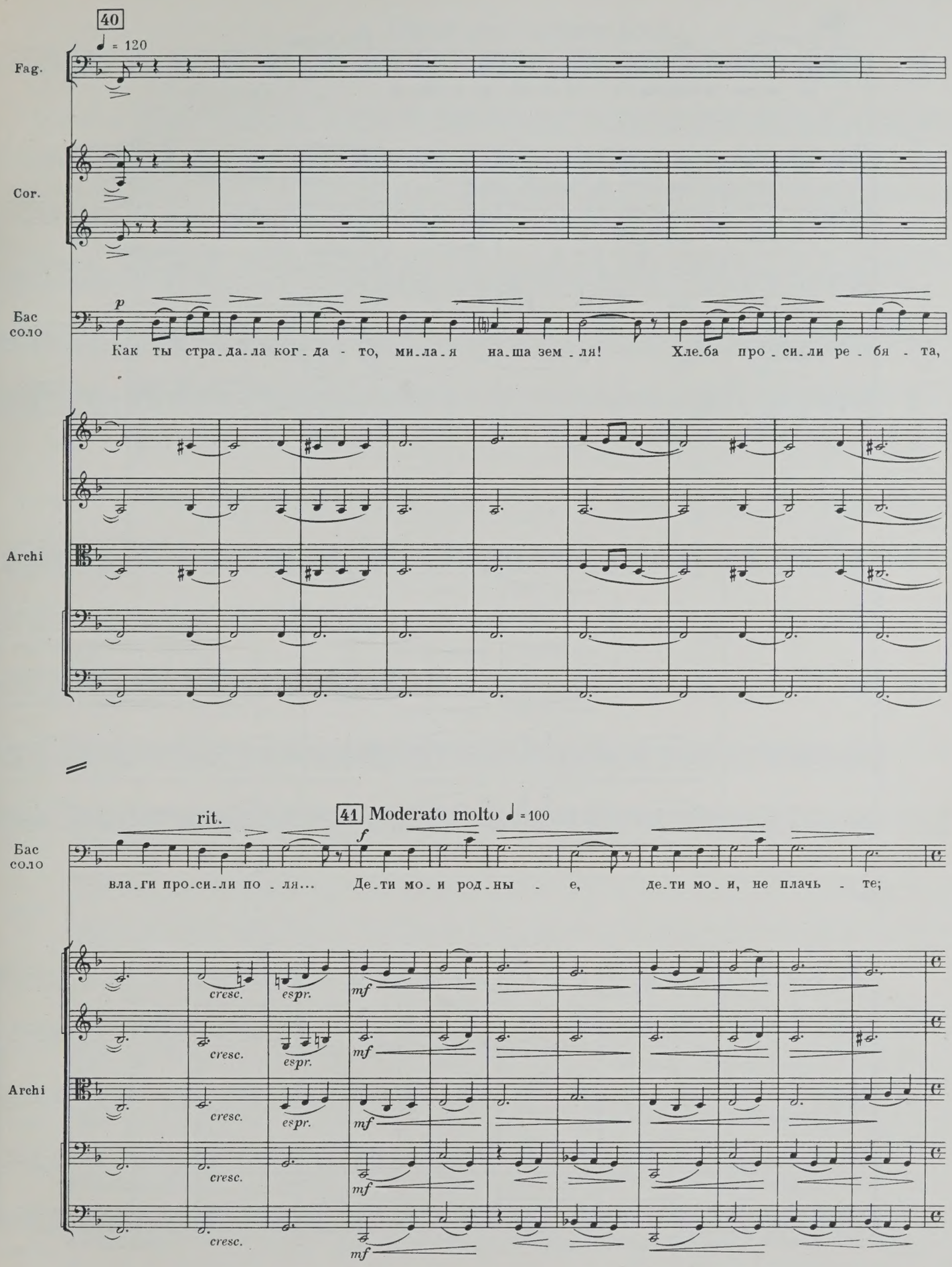
40
♩ = 120
Fag.
Cor.
Бас соло
p
Как ты стра-да-ла ког-да - то, ми-ла-я на-ша зем-ля! Хле-ба про-си-ли ре-бя - та,
Archi
rit.
41 Moderato molto ♩ = 100
f
Бас соло
вла-ги про-си-ли по-ля... Де-ти мо-и род-ны - е, де-ти мо-и, не плачь - те;
Archi
cresc.
espr.
mf

42

Più mosso

Бас
соло

вы - ра - сти - те боль - ши - ми - зем - лю пе - ре - и - начь - те!

dim.

Archi

p

p espr.

43

Archi

dim.

attacca

4. Пионеры сажают леса

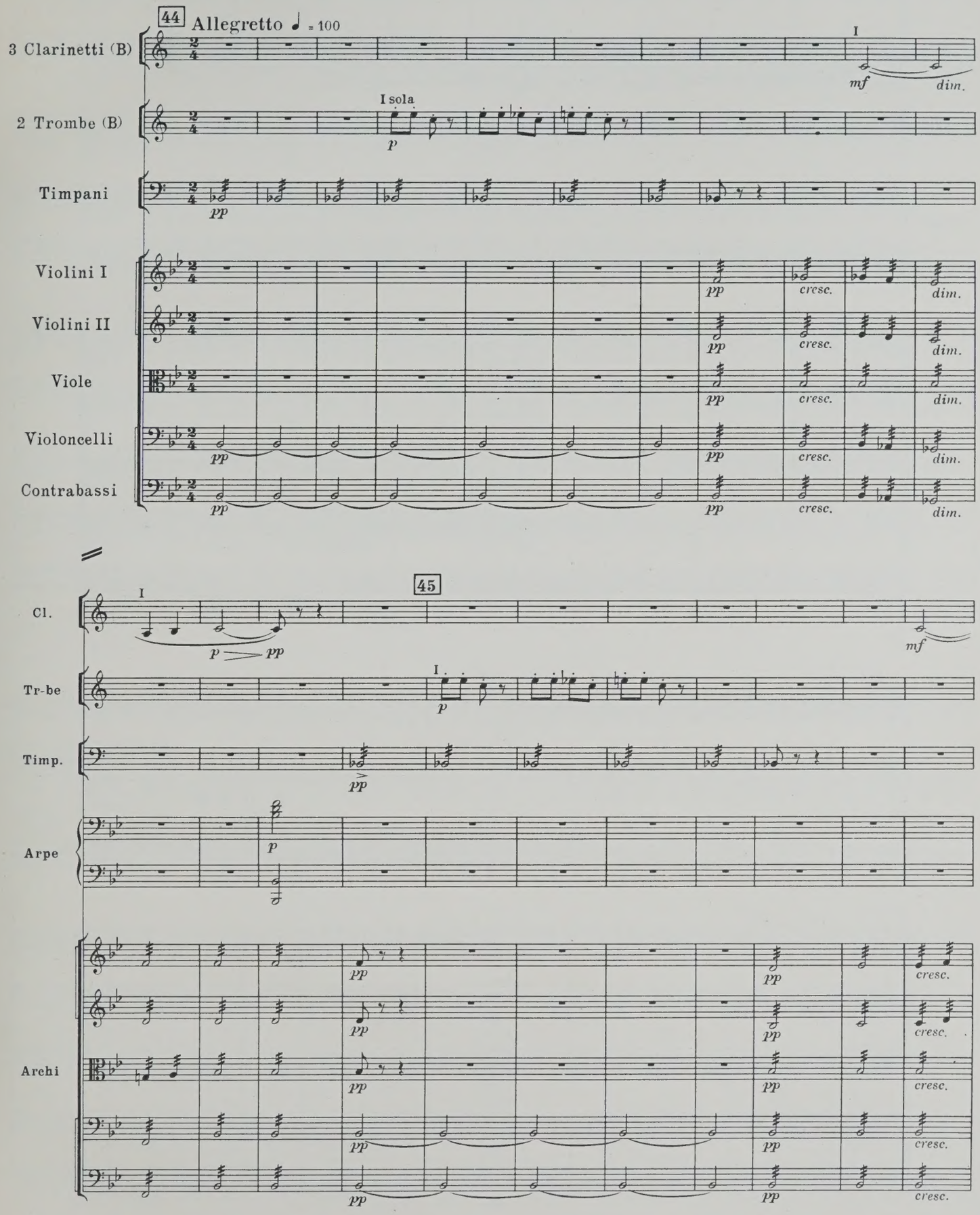

Fl.

Cl.

I

mf

Timp.

pp

Arpe

p

Archi

mp cresc. *mf dim.* *pp*

46 I.II

Fl.

p

Cl.

I

p

mf

mf

Timp.

Archi

pp *cresc.* *dim.*

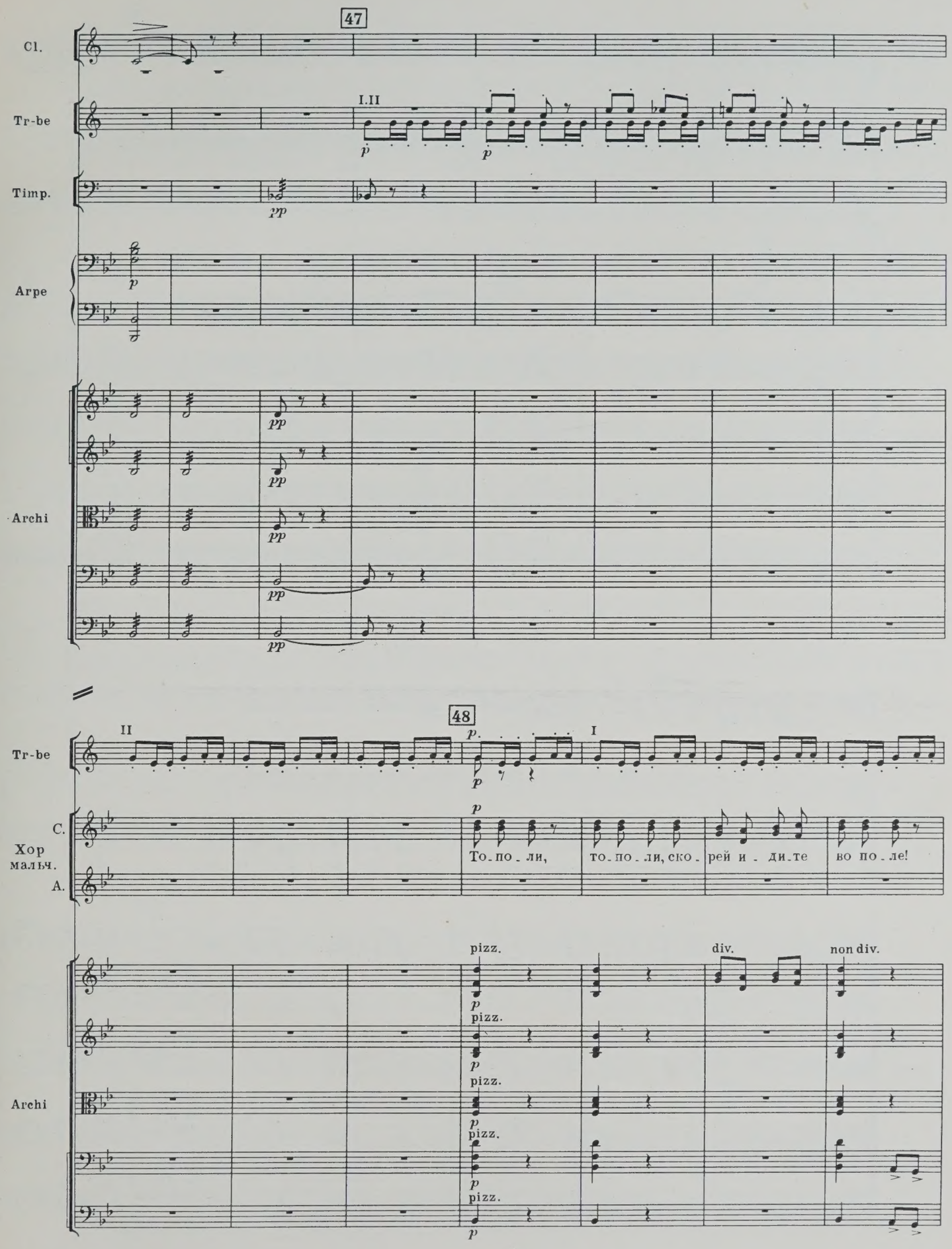
47
Cl.
Tr-be
I.II
p
Timp.
pp
Arpe
p
Archi
pp
48
II
I
Хор мальч.
С.
А.
То-по-ли, то-по-ли, ско-рей и-ди-те во по-ле!
pizz.
div.
non div.

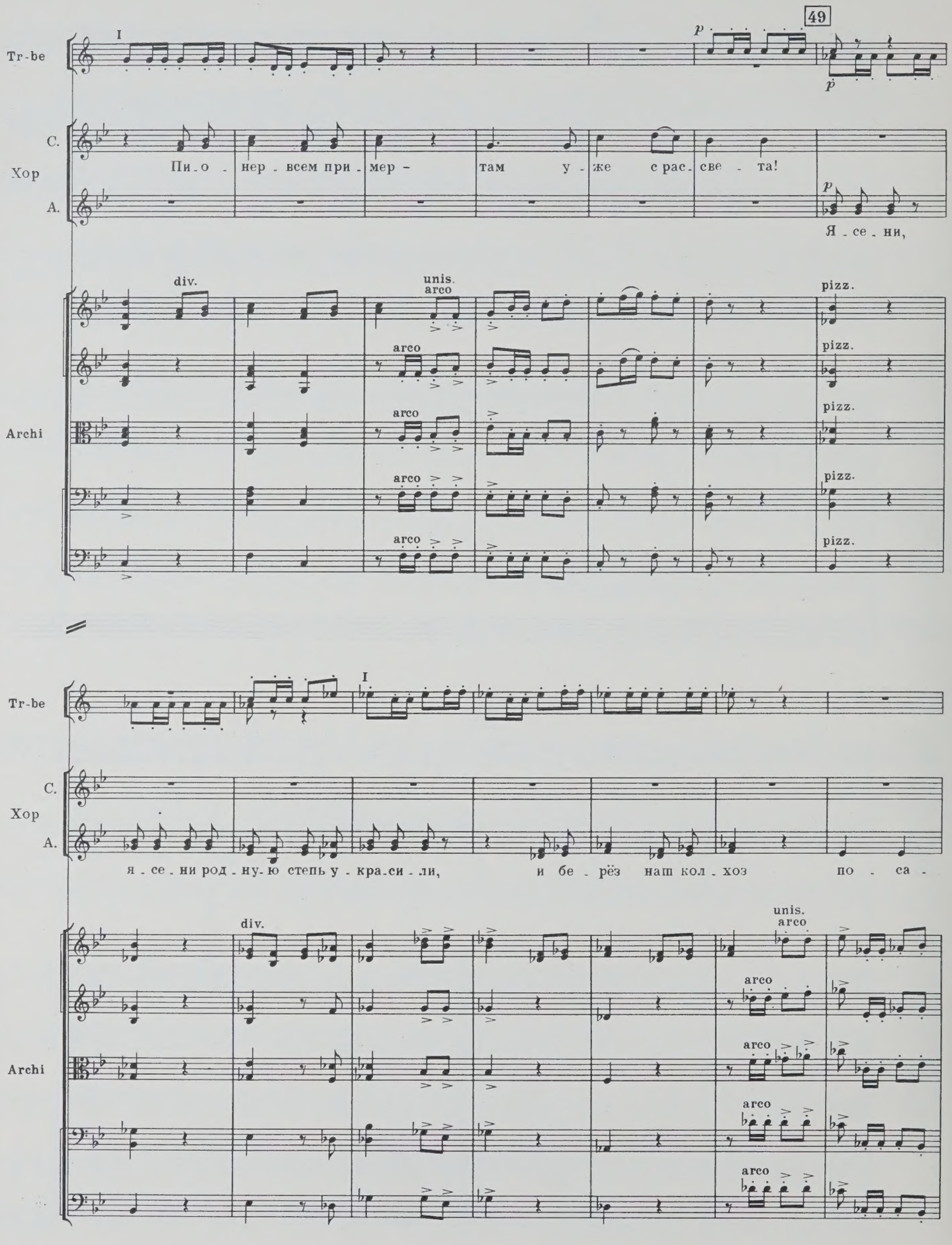
49
Tr-be
I
p
C.
Хор
A.
Пи-о-нер-всем при-мер-там у-же с рас-све-та!
Я-се-ни,
div.
unis.
arco
pizz.
Archi
я-се-ни род-ну-ю степь у-кра-си-ли, и бе-рёз наш кол-хоз по-са-

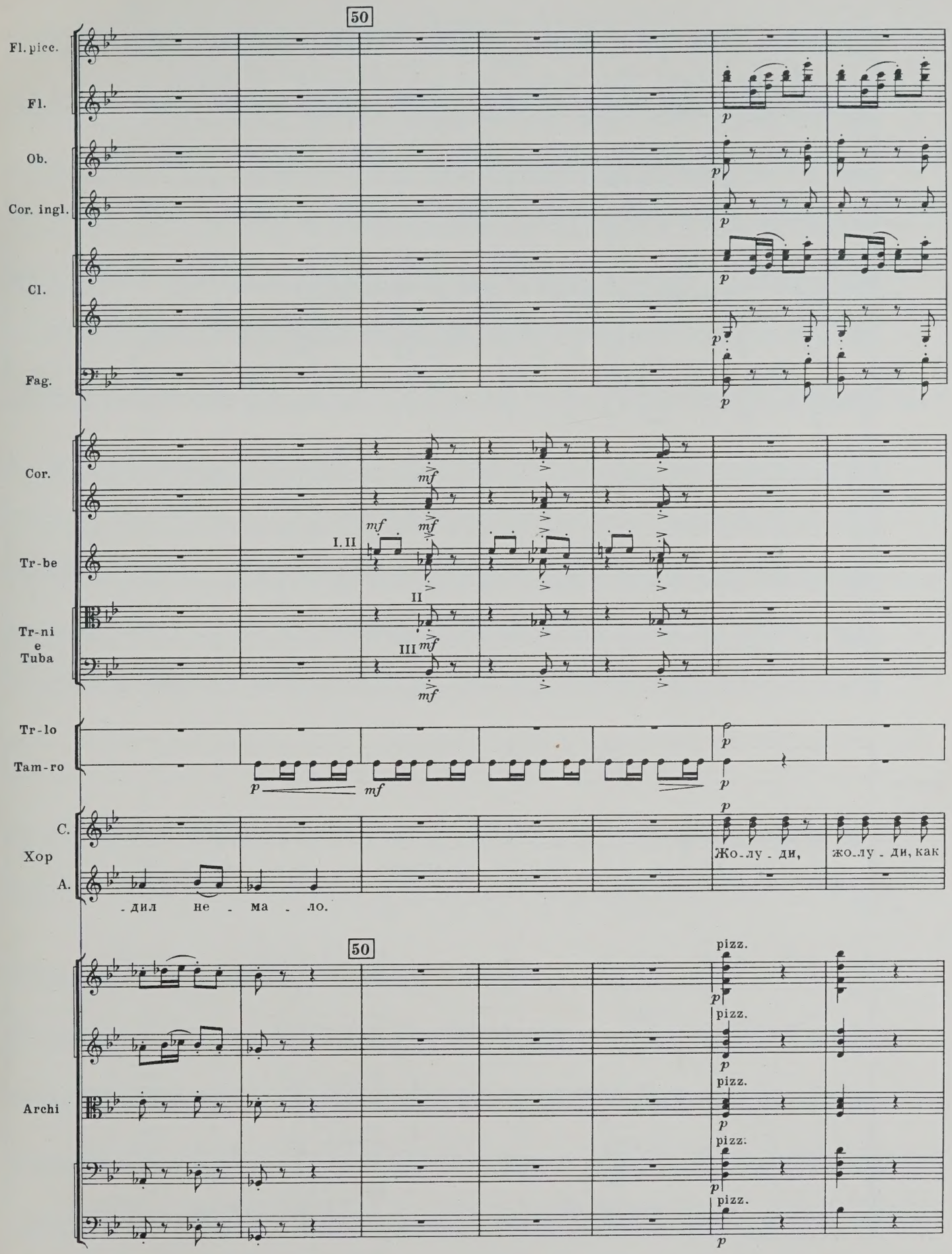
50
Fl. picc.
Fl.
Ob.
Cor. ingl.
Cl.
Fag.
Cor.
Tr-be
Tr-ni e Tuba
I. II
II
III
Tr-lo
Tam-ro
C.
Хор
A.
Жо-лу-ди, жо-лу-ди, как
-дил не-ма-ло.
50
pizz.
Archi

Fl. picc.

Fl.

Ob.

Cor. ingl.

Cl.

Fag.

Cor.

Tr-be

Tr-ni e Tuba

Tr-lo

Tam-ro

C. Хор A.

зо-ло-то тя-жё-лы-е, дуб-ду-бок, наш дру-жок, вы-рас-тай ско-ре-е!

Archi

div. non div. arco

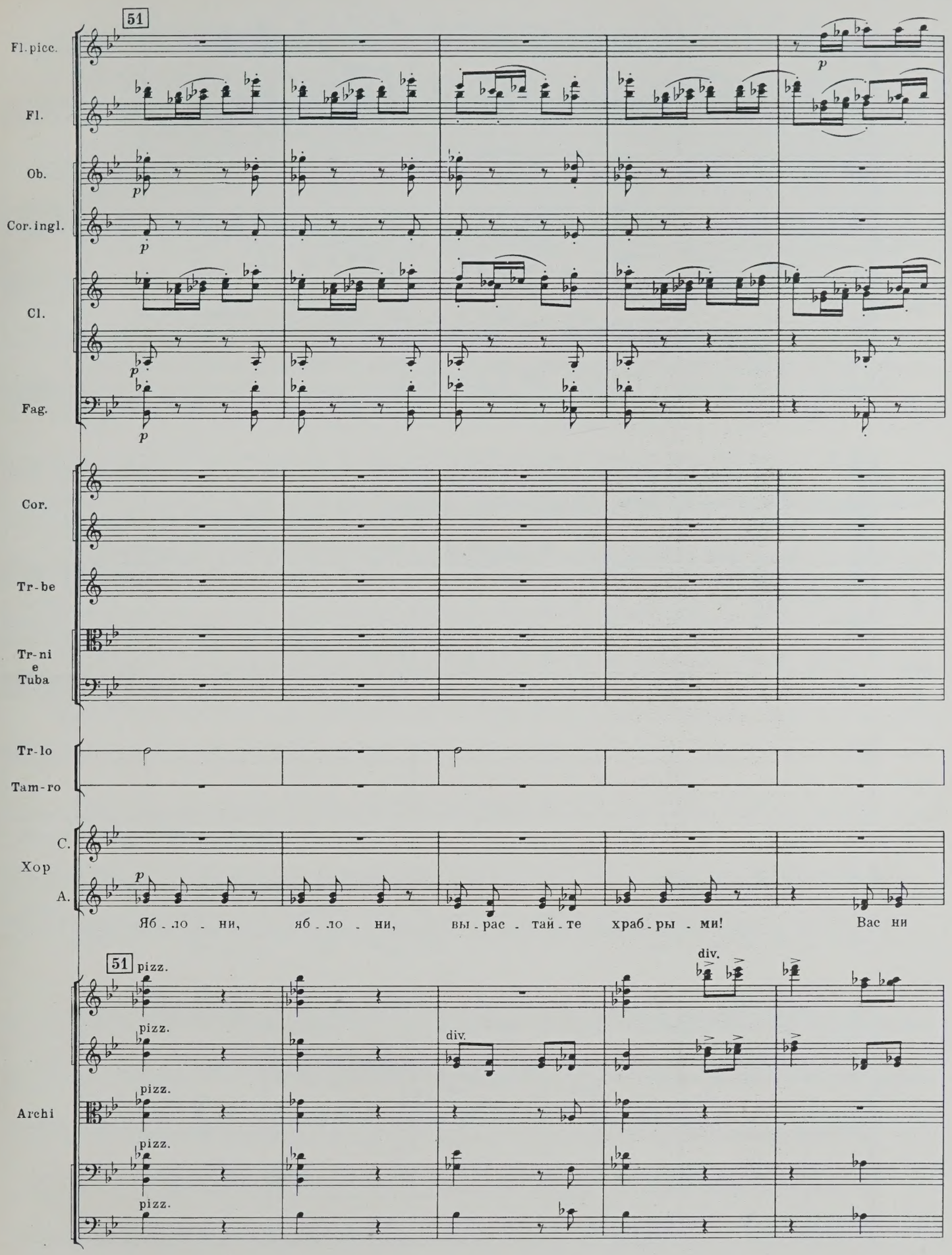
51
Fl. picc.
Fl.
Ob.
Cor. ingl.
Cl.
Fag.
Cor.
Tr-be
Tr-ni e Tuba
Tr-lo
Tam-ro
Хор
C.
A.
Яб - ло - ни, яб - ло - ни, вы - рас - тай - те храб - ры - ми! Вас ни
51
pizz.
div.
Archi

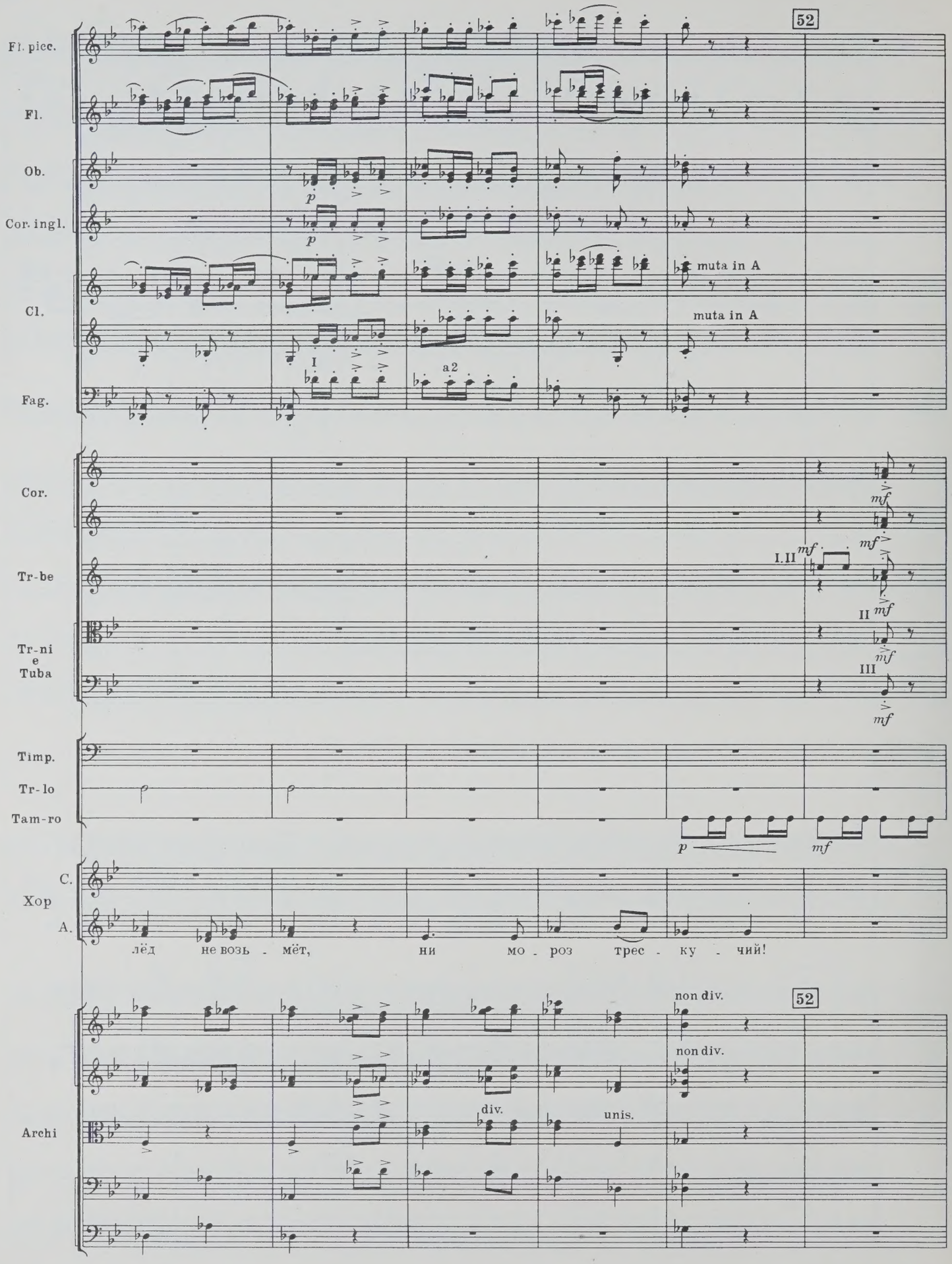
52
Fl. picc.
Fl.
Ob.
Cor. ingl.
Cl.
Fag.
p
p
muta in A
muta in A
I
a2
Cor.
Tr-be
Tr-ni e Tuba
mf
mf
I.II mf
II mf
III
mf
Timp.
Tr-lo
Tam-ro
p
mf
Хор
C.
A.
лёд не возь - мёт, ни мо - роз трес - ку - чий!
52
non div.
non div.
Archi
div.
unis.

Cor.

Tr-be

Tr-ni e Tuba

Tam-ro

Хор C. A.

С клё-на - ми, клё - на - ми, строй-ны-ми, зе - лё-ны - ми,

Archi

arco

arco

arco

arco

Timp.

Хор C. A.

нам рас - ти и цве - сти, зем - - лю у - кра - ша - я,

Archi

div. pizz.

unis. arco

arco

arco

cresc.

cresc.

53

Fag.

a2

f

Cor.

mf

mf

Tr-be

mf

mf

Timp.

mf

Tr-lo

Tam-ro

Piatti

C.

Хор

A.

f

нам рас - ти и цве - сти, сла - вя у - ро -

53

div.

f

f

Archi

f

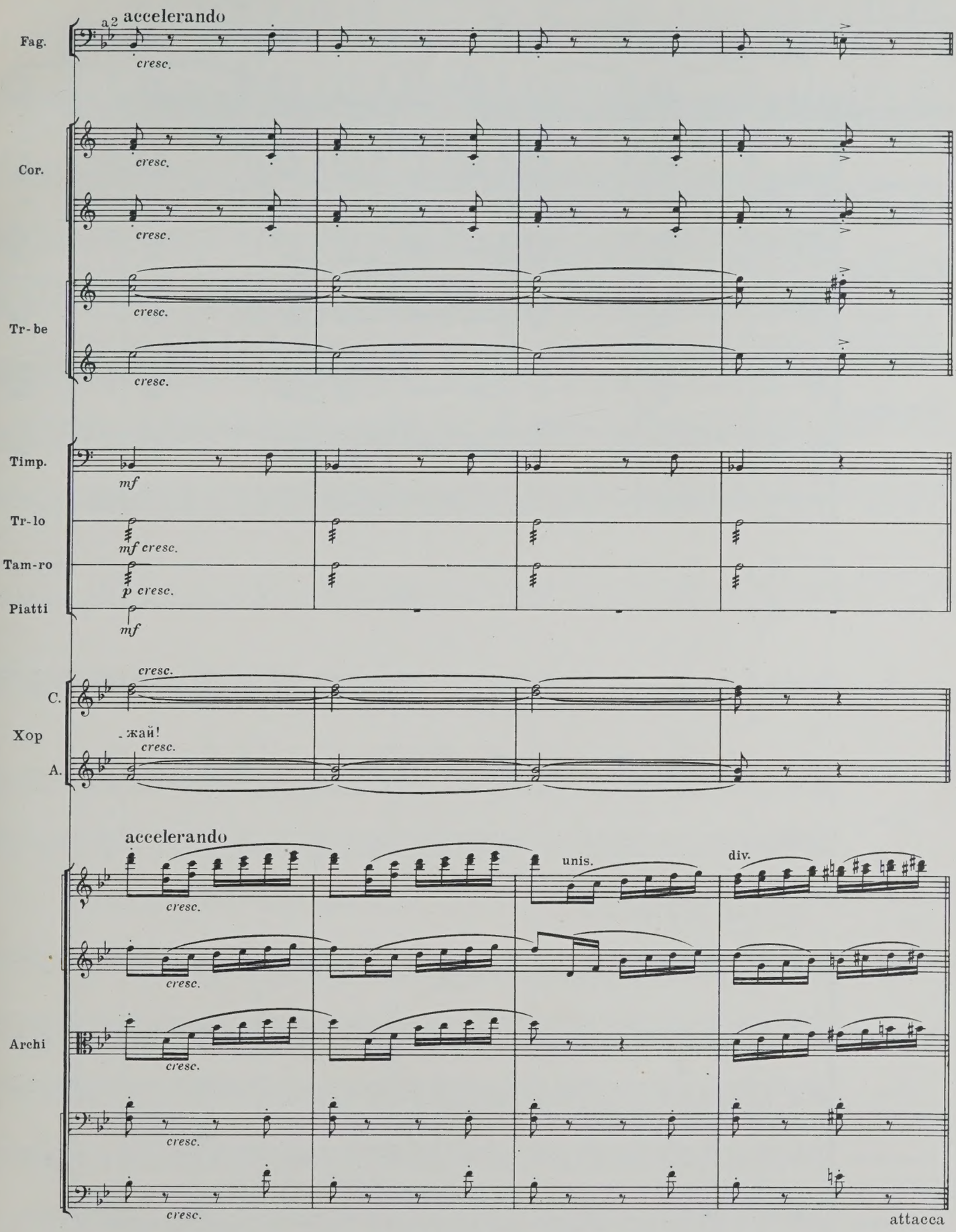
a 2
accelerando
Fag.
cresc.
Cor.
cresc.
cresc.
Tr-be
cresc.
cresc.
Timp.
mf
Tr-lo
mf cresc.
Tam-ro
p cresc.
Piatti
mf
cresc.
C.
Хор
жай!
cresc.
A.
accelerando
cresc.
unis.
div.
cresc.
Archi
cresc.
cresc.
cresc.
attacca

5. Комсомольцы выходят вперёд

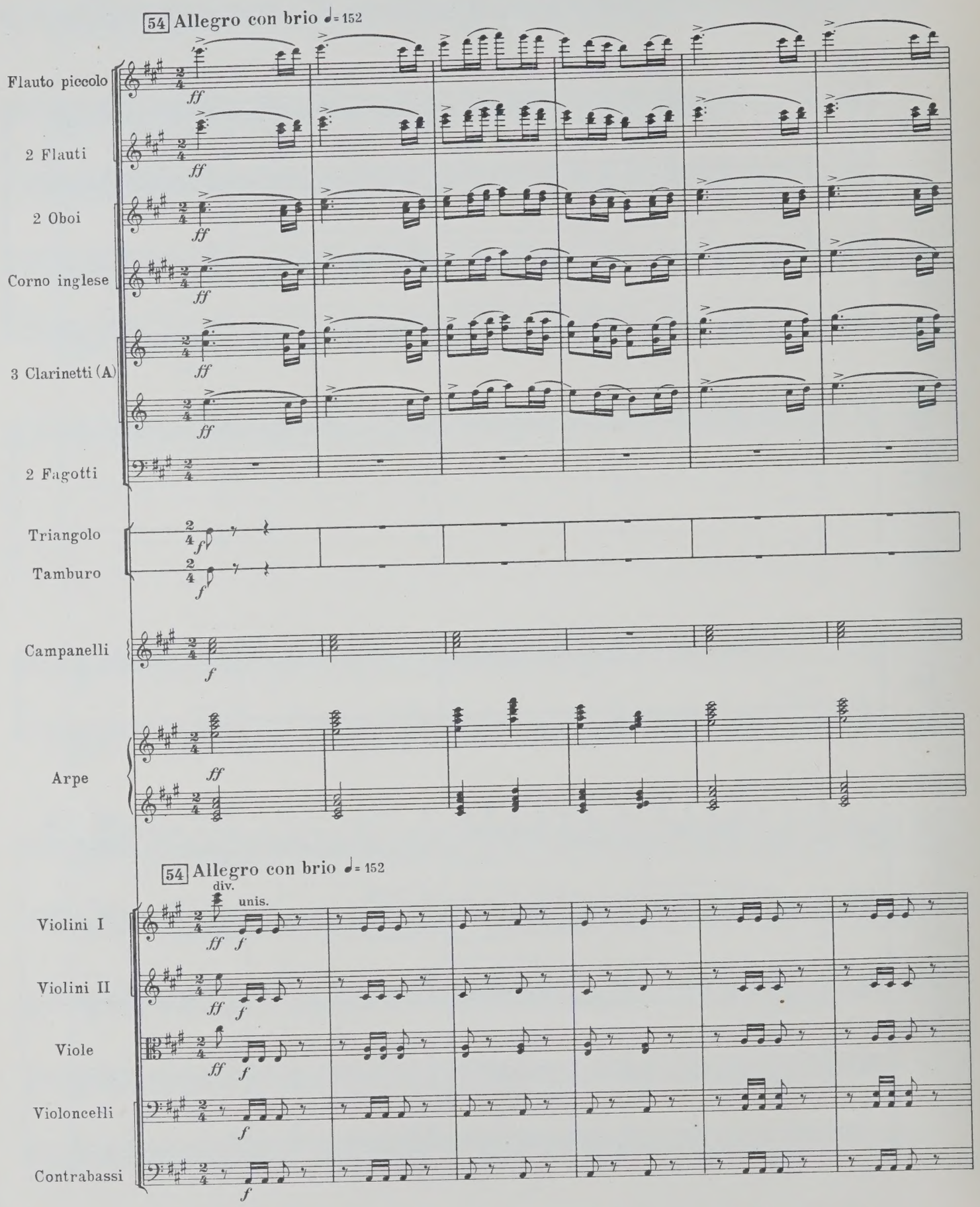

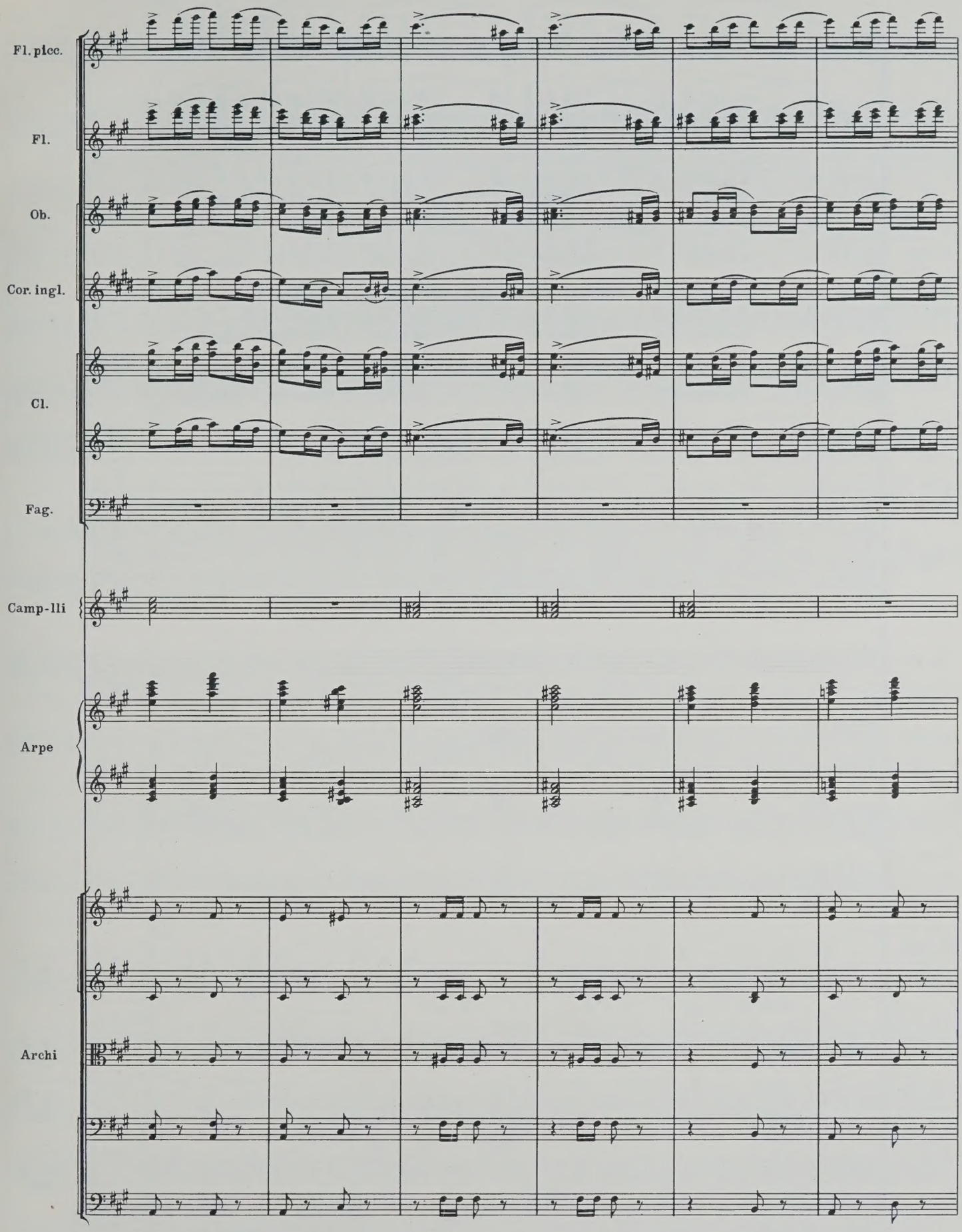
Fl. picc.
Fl.
Ob.
Cor. ingl.
Cl.
Fag.
Camp-lli
Arpe
Archi

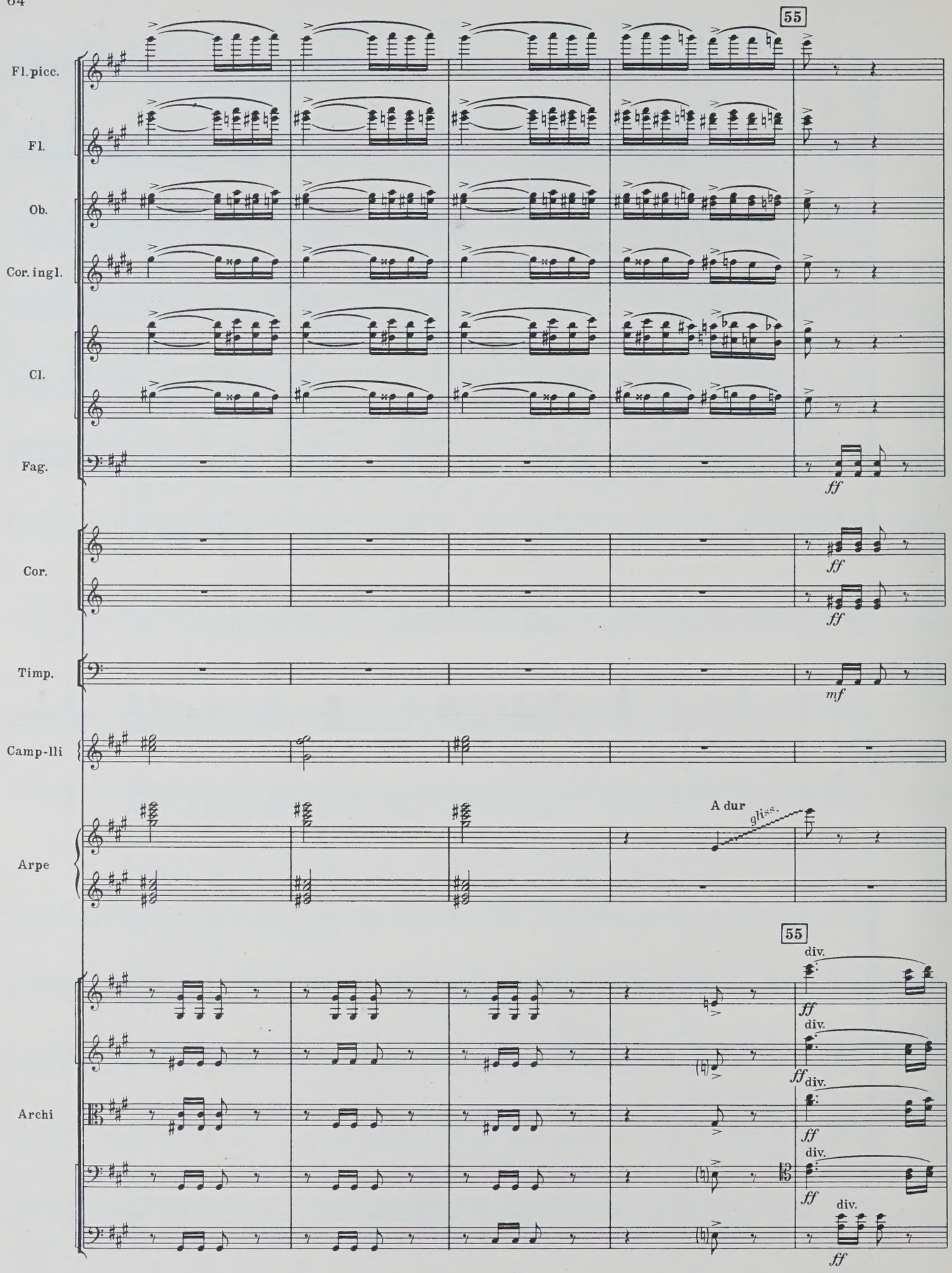
55
Fl. picc.
Fl.
Ob.
Cor. ingl.
Cl.
Fag.
ff
Cor.
ff
ff
Timp.
mf
Camp-lli
Arpe
A dur
gliss.
55
div.
ff
div.
ff
div.
ff
div.
ff
div.
ff
Archi

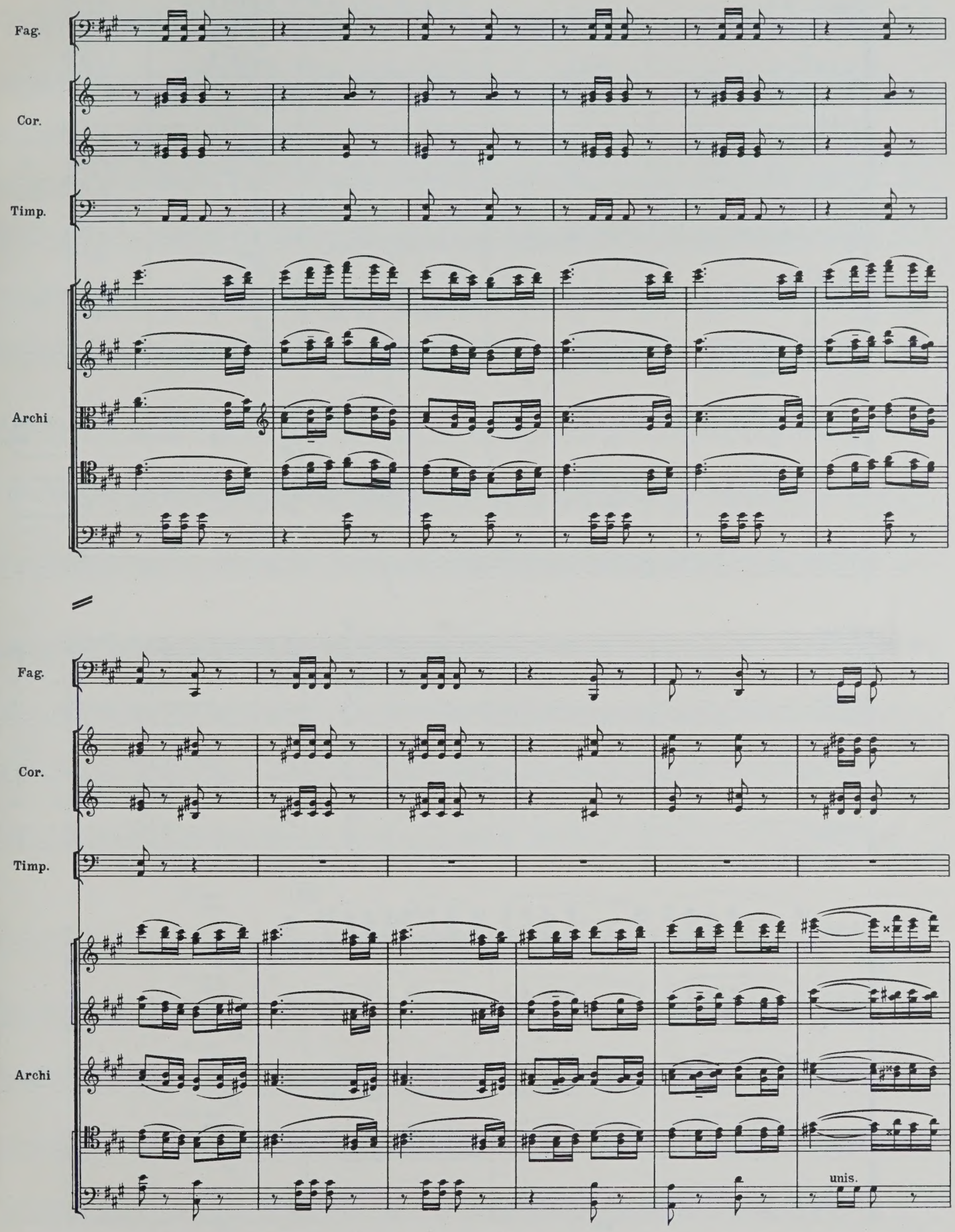
Fag.
Cor.
Timp.
Archi
Fag.
Cor.
Timp.
Archi
unis.

56

Fl. picc.

Fl.

Ob.

Cor. ingl.

Cl.

Fag.

Cor.

Timp.

Хор

С.

Вста - вай - те на по - двиг, на -

А.

Т.

Вста - вай - те на по - двиг, на -

Б.

56

Archi

non div.

pizz.

Fl. picc.

Fl.

Ob.

Cor. ingl.

Cl.

Fag.

Cor.

a2

a2

С.

-ро - - ды ве - ли - кой Со - вет - ской стра - ны!

А.

Хор

Т.

-ро - - ды ве - ли - кой Со - вет - ской стра - ны!

Б.

Archi

Fl. picc.

Fl.

Ob.

Cor. ingl.

Cl.

Fag.

Cor.

a2

a2

Хор

С.

Ми - лос - тей ждать у при - ро - - ды лю - ди те - перь не долж.

А.

Т.

Ми - лос - тей ждать у при - ро - - ды лю - ди те - перь не долж.

Б.

Archi

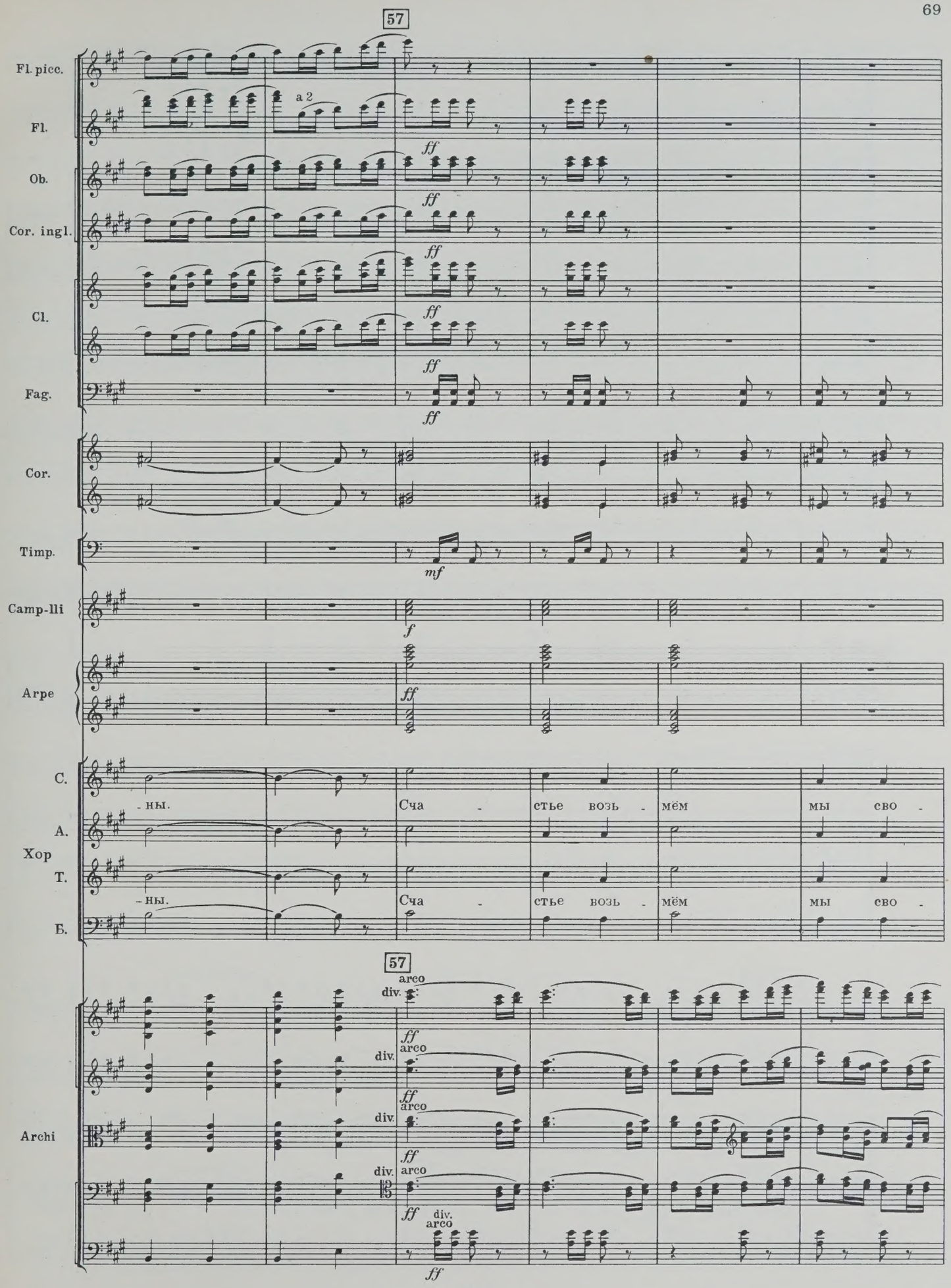
57
Fl. picc.
Fl.
a 2
ff
Ob.
Cor. ingl.
Cl.
Fag.
Cor.
Timp.
mf
Camp-lli
f
Arpe
Хор
С.
А.
Т.
Б.
-ны.
Сча - стье возь - мём мы сво -
-ны.
Сча - стье возь - мём мы сво -
57
Archi
arco
div.
div. arco

Fl. picc.

Fl.

Ob.

Cor. ingl.

Cl.

Fag.

a2

ff

Cor.

Timp.

Camp-lli

Arpe

Хор

С. — и — ми ру — ка — ми, зем — лю род —

А.

Т. — и — ми ру — ка — ми, зем — лю род —

Б.

Archi

Fl. picc.

Fl.

Ob.

Cor. ingl.

Cl.

Fag.

Cor.

Timp.

Camp-lli

Arpe

Хор

С. ну - ю у - кра - сим са - да -

А.

Т. ну - ю у - кра - сим са - да -

Б.

Archi

unis.

unis.

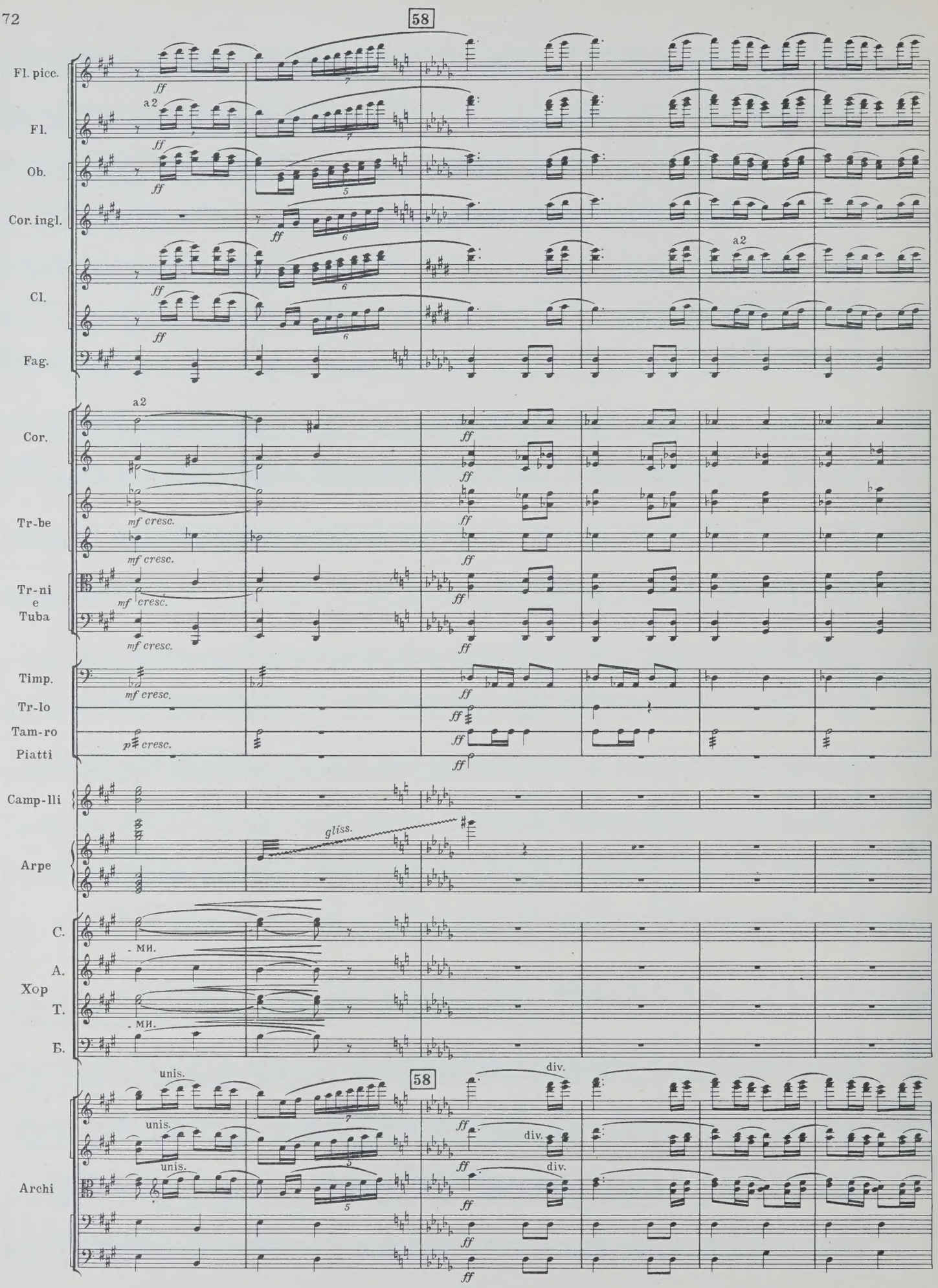
58
Fl. picc.
Fl.
Ob.
Cor. ingl.
Cl.
Fag.
Cor.
Tr-be
Tr-ni e Tuba
Timp.
Tr-lo
Tam-ro
Piatti
Camp-lli
Arpe
C.
A.
Хор
T.
Б.
Archi
a2
ff
mf cresc.
p cresc.
gliss.
- ми.
unis.
div.

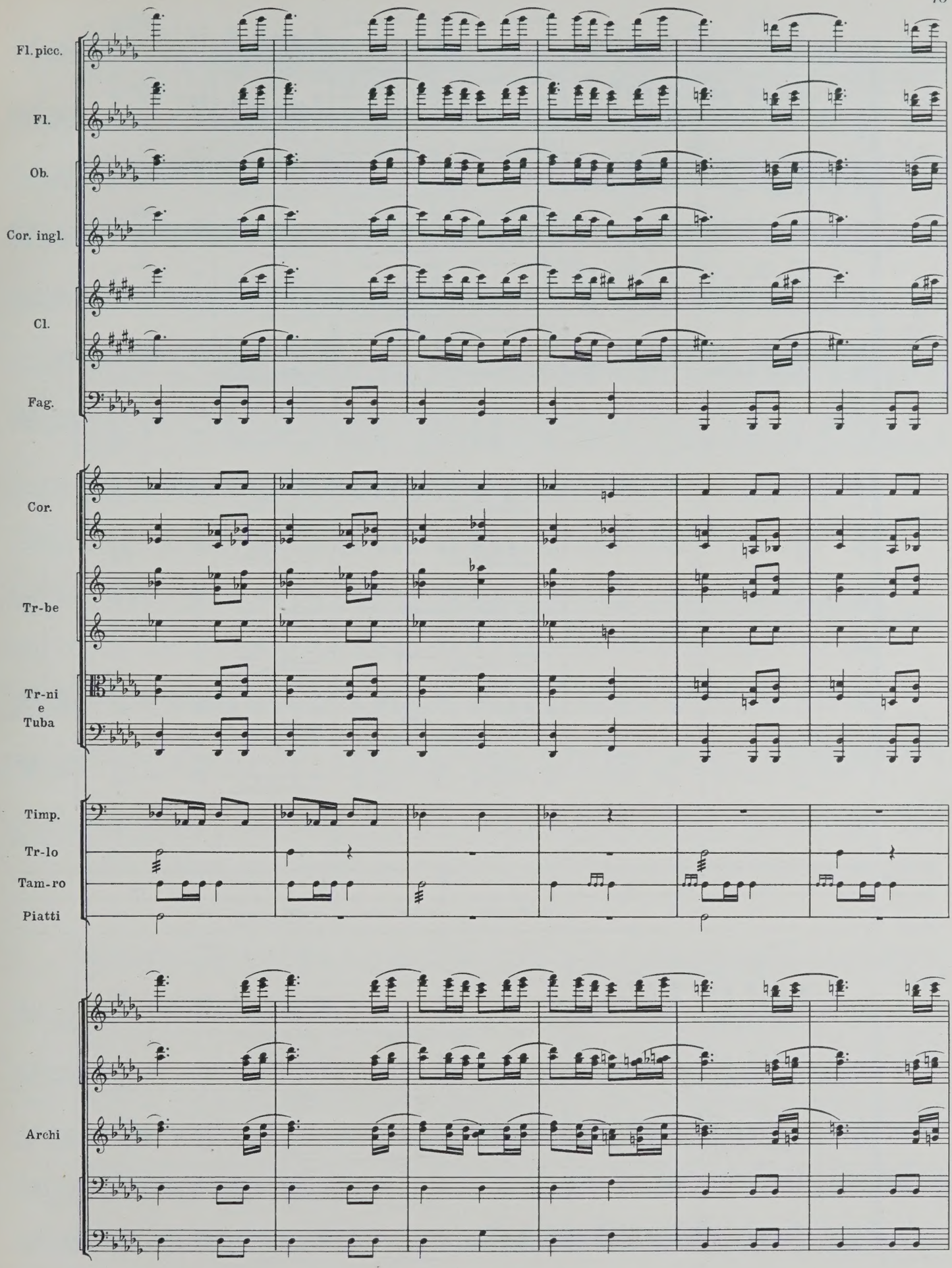
Fl. picc.
Fl.
Ob.
Cor. ingl.
Cl.
Fag.
Cor.
Tr-be
Tr-ni
e
Tuba
Timp.
Tr-lo
Tam-ro
Piatti
Archi

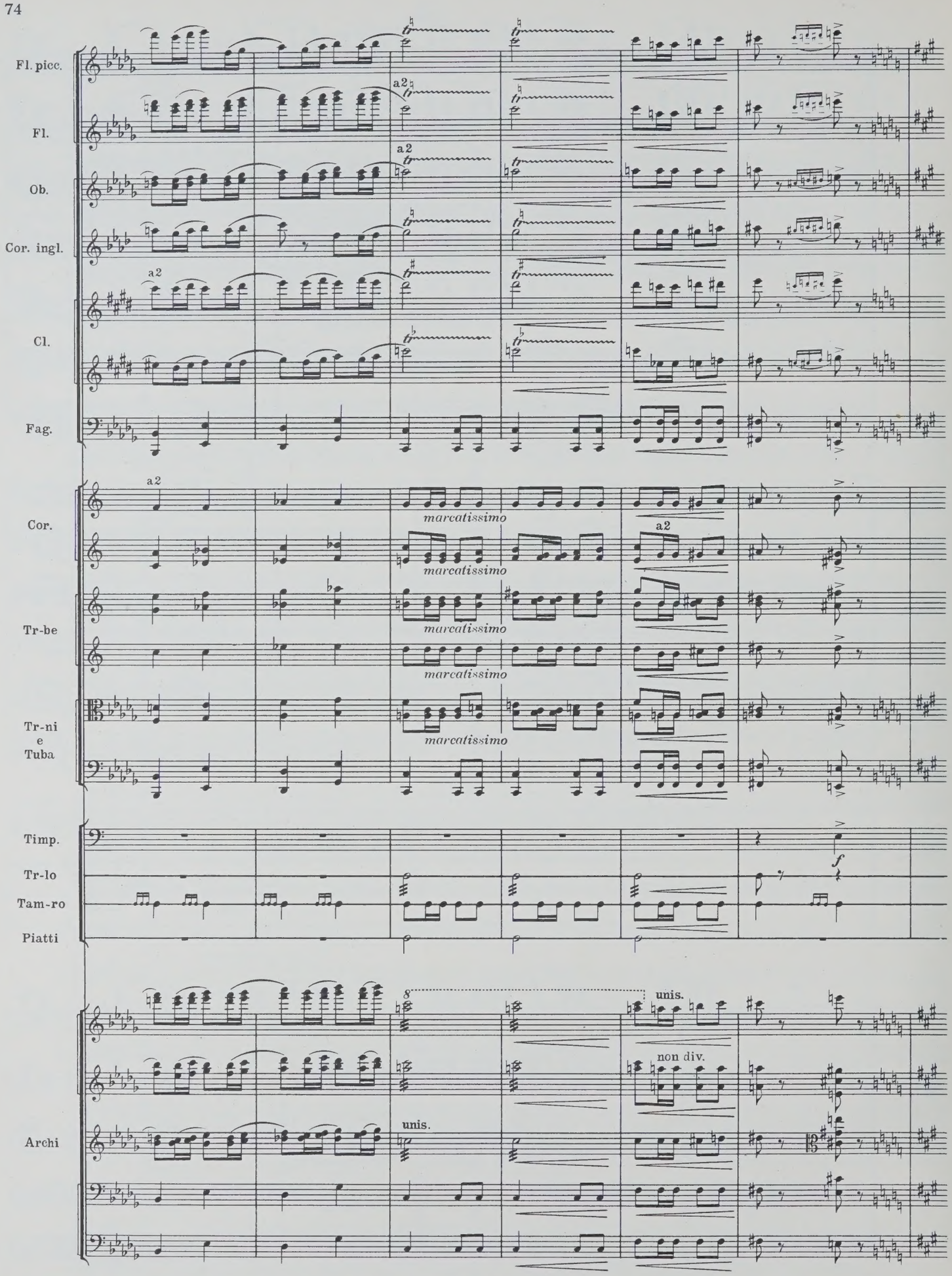
Fl. picc.
Fl.
Ob.
Cor. ingl.
Cl.
Fag.
Cor.
Tr-be
Tr-ni e Tuba
Timp.
Tr-lo
Tam-ro
Piatti
Archi
a2
marcatissimo
unis.
non div.

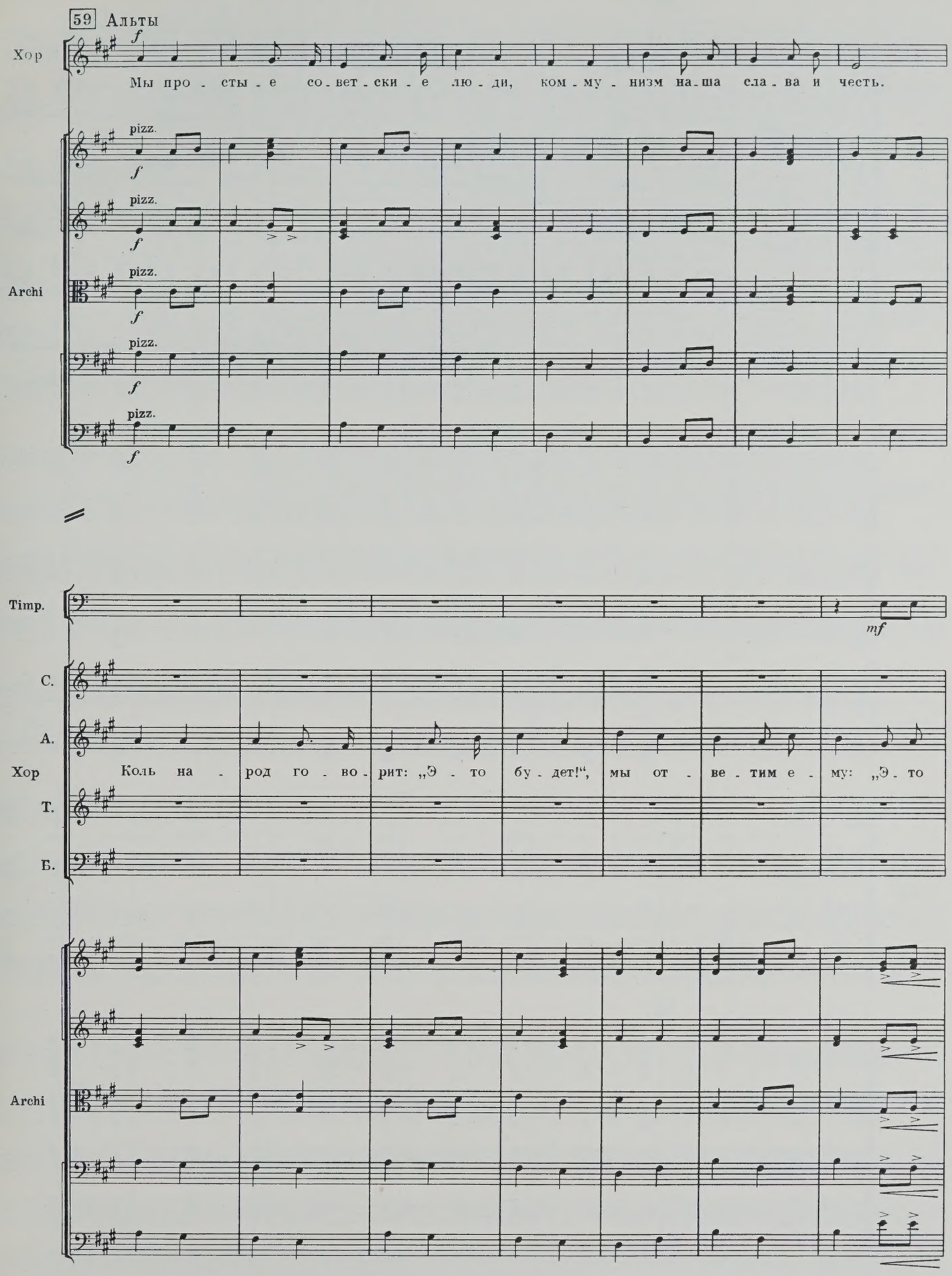
59 Альты
Хор
Мы про - сты - е со - вет - ски - е лю - ди, ком - му - низм на - ша сла - ва и честь.
pizz.
Archi
Timp.
mf
С.
А.
Хор
Коль на - род го - во - рит: „Э - то бу - дет!“, мы от - ве - тим е - му: „Э - то
Т.
Б.
Archi

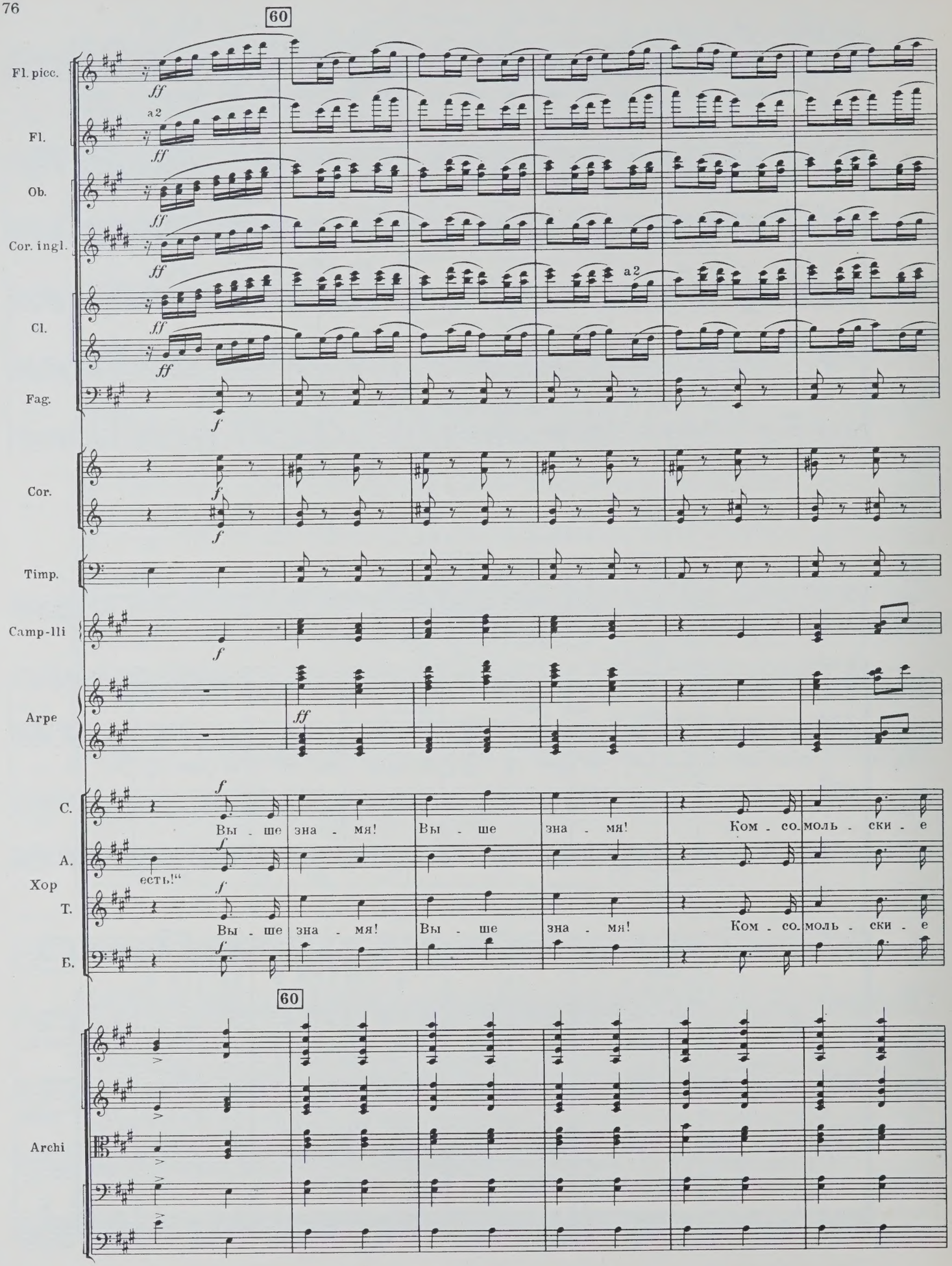
60
Fl. picc.
Fl.
Ob.
Cor. ingl.
Cl.
Fag.
Cor.
Timp.
Camp-lli
Arpe
Хор
С.
А.
Т.
Б.
Вы - ше зна - мя! Вы - ше зна - мя! Ком - со - моль - ски - е
есть!"
Вы - ше зна - мя! Вы - ше зна - мя! Ком - со - моль - ски - е
60
Archi

Fl. picc.

Fl.

a2

Ob.

Cor. ingl.

Cl.

Fag.

Cor.

Timp.

Camp-lli

Arpe

Хор

С.

вы - шли пол - ки, чтоб де - ре - вьев зе - лё - но - е пла -

А.

Т.

вы - шли пол - ки, чтоб де - ре - вьев зе - лё - но - е пла -

Б.

Archi

Fl. picc.
a 2 ff
cresc.
Fl.
cresc.
Ob.
cresc.
Cor. ingl.
cresc.
Cl.
cresc.
Fag.
cresc.
Cor.
cresc.
Tr-be
mf cresc.
Tr-ni e Tuba
mf cresc.
Timp.
mf cresc.
Tam-ro
p cresc.
Camp-lli
Arpe
D dur gliss.
Хор
C.
-мя под - ня-лось воз - ле Вол - ги - ре-ки. А -
A.
Т.
-мя под - ня-лось воз - ле Вол - ги - ре-ки. А -
Б.
cresc.
Archi
arco
cresc.

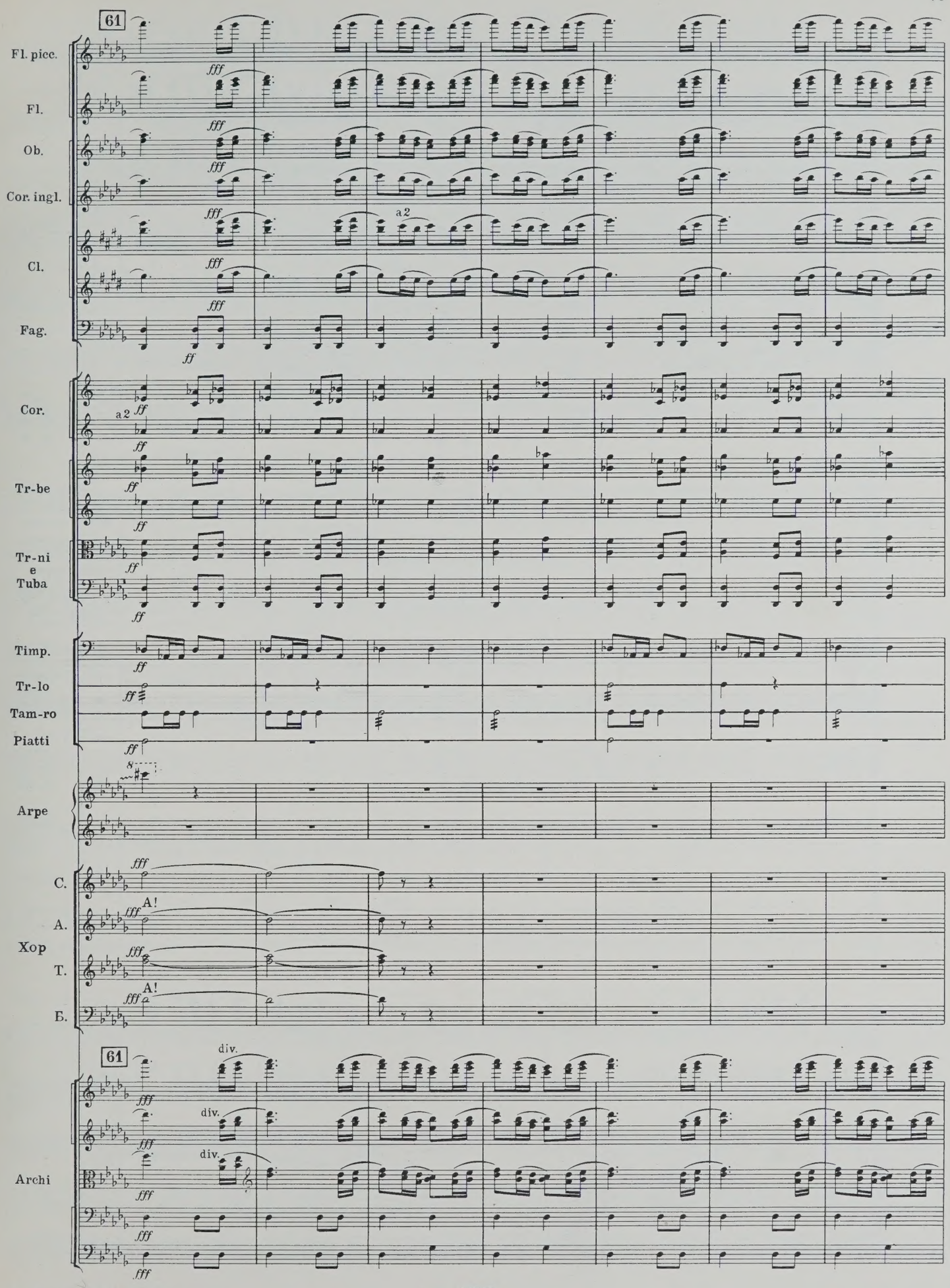
61
Fl. picc.
Fl.
Ob.
Cor. ingl.
Cl.
Fag.
a 2
Cor.
Tr-be
Tr-ni
e
Tuba
Timp.
Tr-lo
Tam-ro
Piatti
Arpe
Хор
С.
А.
Т.
Б.
A!
div.
Archi

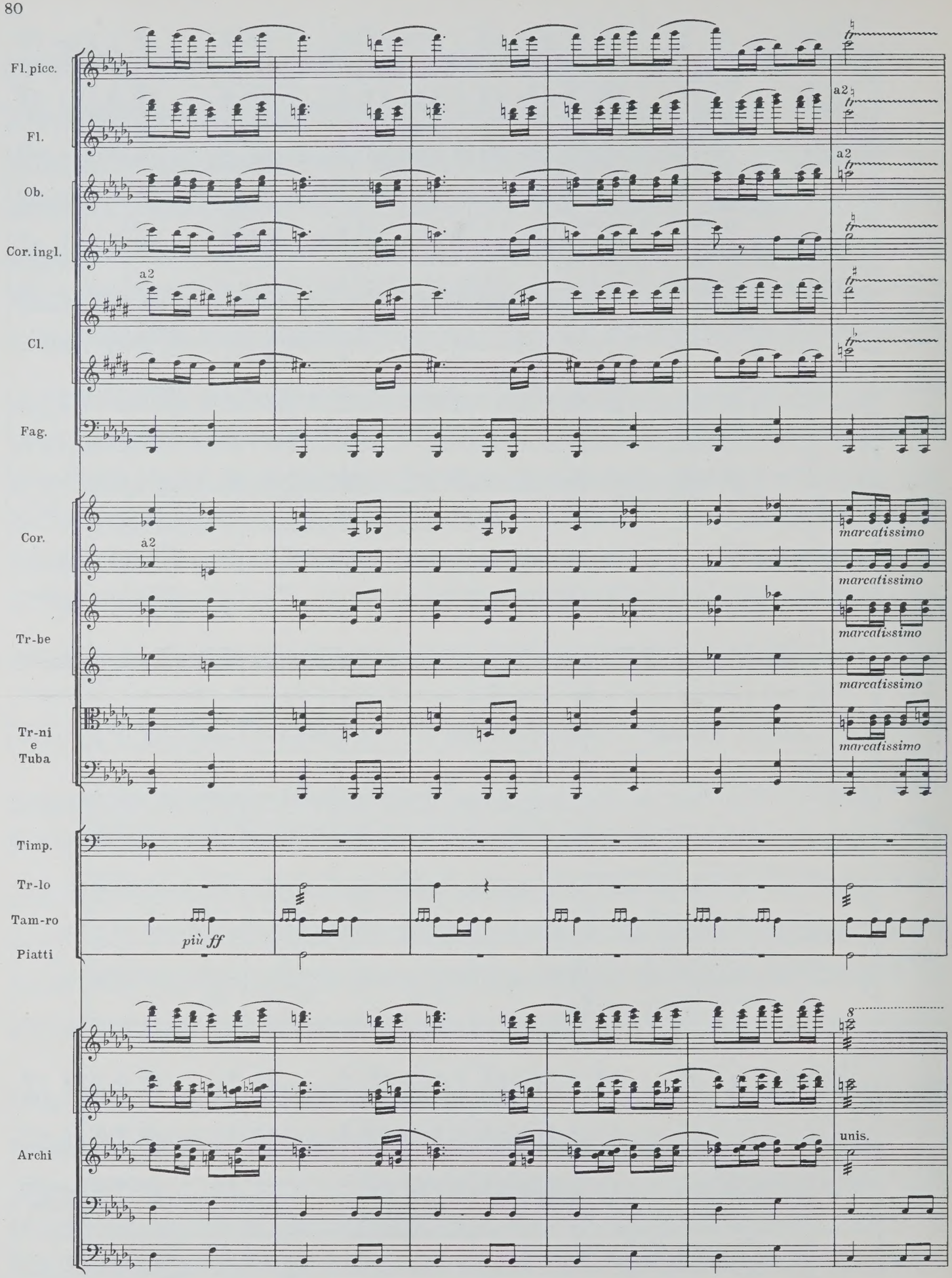
Fl. picc.
Fl.
a2
Ob.
a2
Cor. ingl.
Cl.
a2
Fag.
Cor.
a2
marcatissimo
marcatissimo
Tr-be
marcatissimo
marcatissimo
Tr-ni
e
Tuba
marcatissimo
Timp.
Tr-lo
Tam-ro
più ff
Piatti
Archi
8
unis.

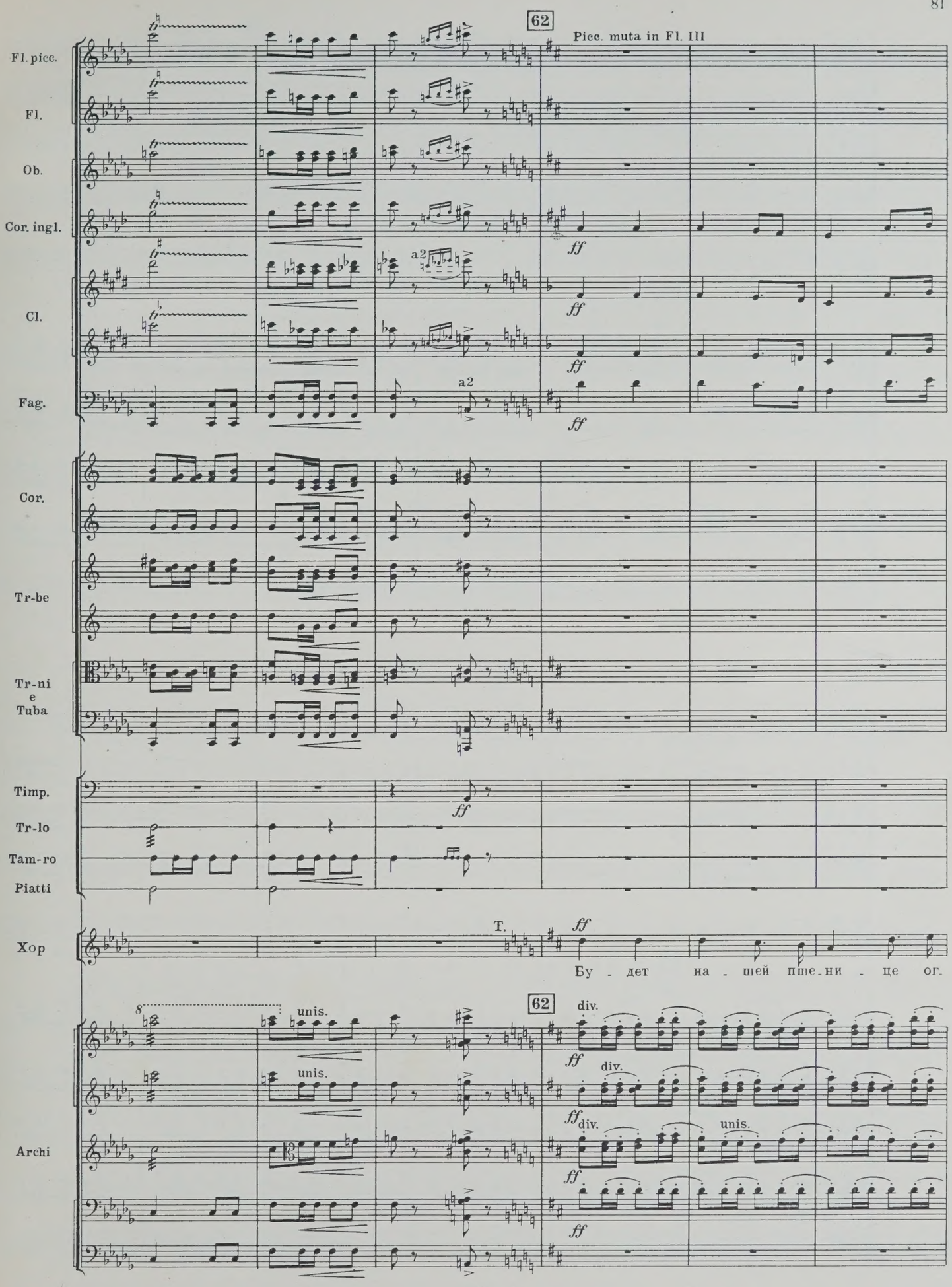
62
Picc. muta in Fl. III
Fl. picc.
Fl.
Ob.
Cor. ingl.
Cl.
Fag.
a2
ff
Cor.
Tr-be
Tr-ni
e
Tuba
Timp.
Tr-lo
Tam-ro
Piatti
Хор
T.
Бу - дет на - шей пше - ни - це ог-
62
div.
unis.
Archi

Cor. ingl.

Cl.

Fag.

Хор

Archi

a 2

a 2

T.

-ра - да- ком - со - моль - ских ле - сов по - ло - са - от Ка -

div.

Cor. ingl.

Cl.

Fag.

Хор

Archi

a 2

a 2

-мы - ши - на до Вол - го - гра - да и на юг до Чер - кес - ска ле -

unis.

unis.

unis.

63

Fl.

III

Ob.

Cor. ingl.

a 2

Cl.

a 2

Fag.

Cor.

C.

Вы - ше зна - мя! Вы - ше зна - мя! Ком - со - моль - ски - е вы - шли пол -

A.

Хор

T.

- са.

Вы - ше зна - мя! Вы - ше зна - мя! Ком - со - моль - ски - е вы - шли пол -

Б.

63

div. in 3

div. in 3

Archi

Fl.

Ob.

Cor. ingl.

Cl.

Fag.

a 2

Cor.

С.

А.

Хор

Т.

Б.

ки, чтоб де - ревь - ев зе - лё - но - е пла - - мя рас - цве - ло воз - ле

ки, чтоб де - ревь - ев зе - лё - но - е пла - - мя рас - цве - ло воз - ле

Archi

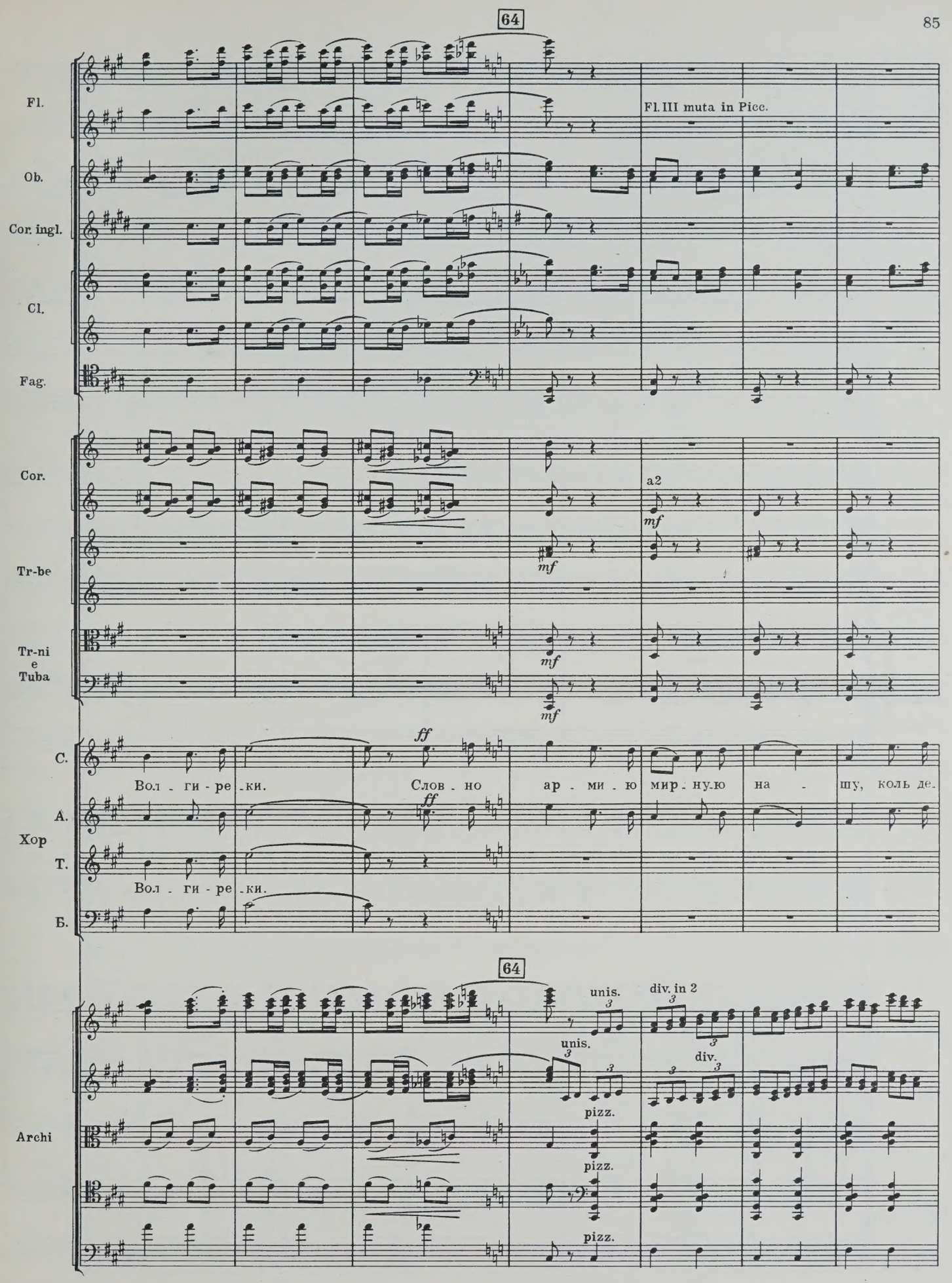
64
Fl.
Fl. III muta in Picc.
Ob.
Cor. ingl.
Cl.
Fag.
Cor.
a2
mf
Tr-be
Tr-ni e Tuba
C.
Вол - ги - ре - ки.
ff
Слов - но ар - ми - ю мир - ну - ю на - шу, коль де.
A.
Хор
T.
Вол - ги - ре - ки.
Б.
64
unis.
div. in 2
div.
pizz.
Archi

Fl. picc.

Fl.

Ob.

Cor. ingl.

Cl.

Fag.

Cor.

a 2

Tr-be

Tr-ni e Tuba

Хор

С.

А.

-ре - вья все вы - стро-ить в ряд, то о - ни шар зем - ной о - по -

unis.

div.

unis.

div.

unis.

div.

unis.

div.

Archi

Fl. picc.
Fl.
Ob.
Cor. ingl.
Cl.
Fag.
cresc.

Cor.
cresc.
Tr-be
mf cresc.
mf cresc.
Tr-ni e Tuba
cresc.
cresc.

Хор
С.
-я - - шут, свет - лой вла - гой е - го о - ро - сят.
cresc.
ff
Вы - ше
А.
cresc.
ff
Т.
ff
Вы - ше
Б.
ff

Archi
cresc.
cresc.
div.
arco
cresc.
cresc.
cresc.

65

Fl. picc.

Fl.

Ob.

Cor. ingl.

Cl.

Fag.

Cor.

Timp.

Хор

С.

зна - мя! Вы - ше зна - мя! Ком - со - моль - ски - е вы - шли пол -

А.

Т.

зна - мя! Вы - ше зна - мя! Ком - со - моль - ски - е вы - шли пол -

Б.

65

Archi

non div.

non div.

unis.

arco

pizz.

arco

Fl. picc.

Fl.

a 2

Ob.

a 2

Cor. ingl.

Cl.

Fag.

Cor.

a2

ff

Timp.

Хор

С.

-ки, чтоб де-ревь-ев зе-лё-но-е пла-мя под-ня-

А.

Т.

-ки, чтоб де-ревь-ев зе-лё-но-е пла-мя под-ня-

Б.

pizz.

pizz.

Archi

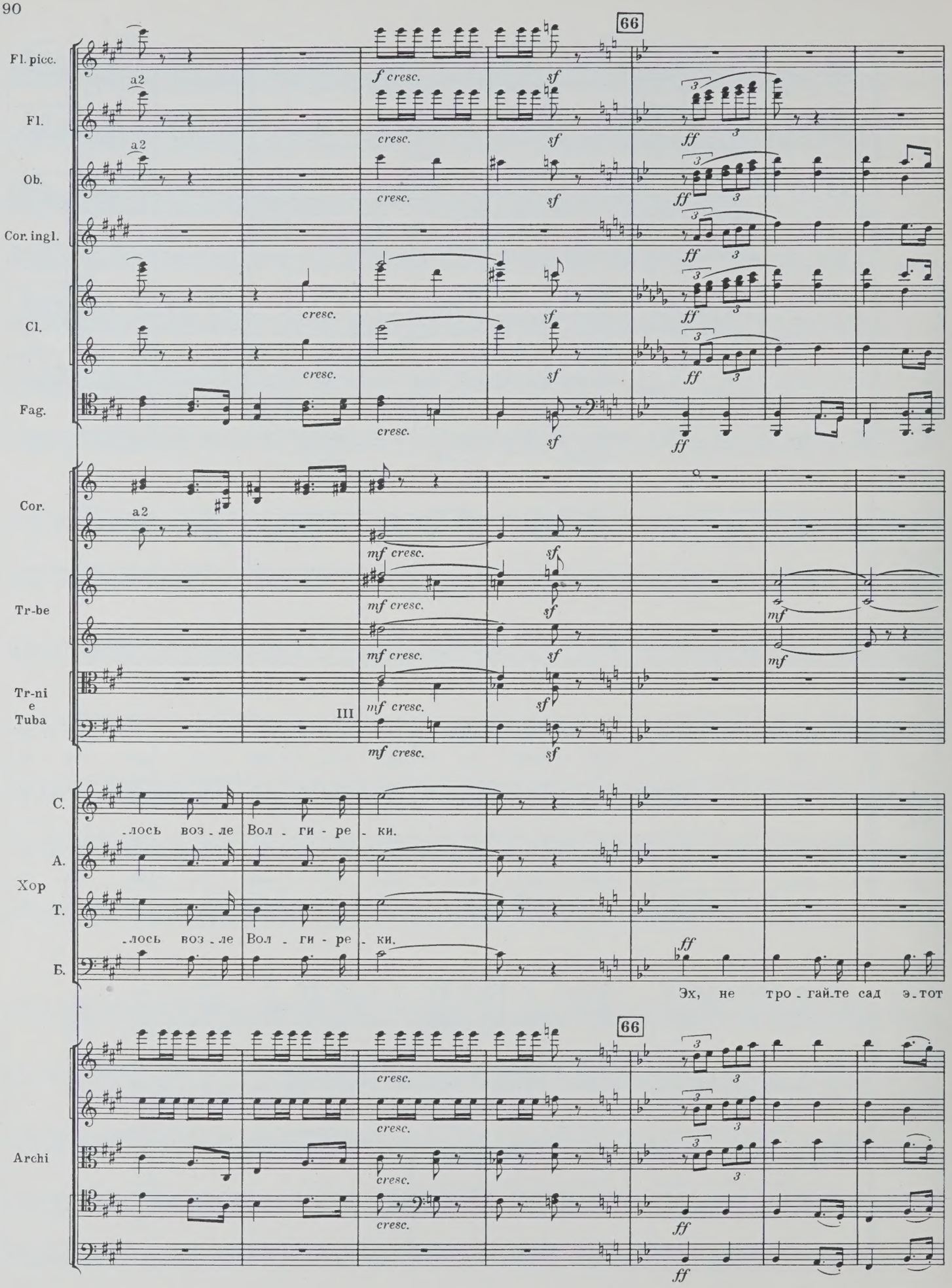
66
Fl. picc.
Fl.
Ob.
Cor. ingl.
Cl.
Fag.
Cor.
Tr-be
Tr-ni e Tuba
III
Хор
С.
А.
Т.
Б.
лось воз - ле Вол - ги - ре - ки.
лось воз - ле Вол - ги - ре - ки.
Эх, не тро - гай-те сад э - тот
Archi
a2
f cresc.
cresc.
sf
ff
mf cresc.
mf

Fl. picc.

Fl.

ff

Ob.

Cor. ingl.

Cl.

Fag.

a2

mf

Cor.

Tr-be

Tr-ni e Tuba

С.

А.

Хор

Т.

Б.

див-ный, вы пред ним, как пиг-ме-и, ма-лы. Креп-че ва-ших ство-лов о-ру-дий-ных

Archi

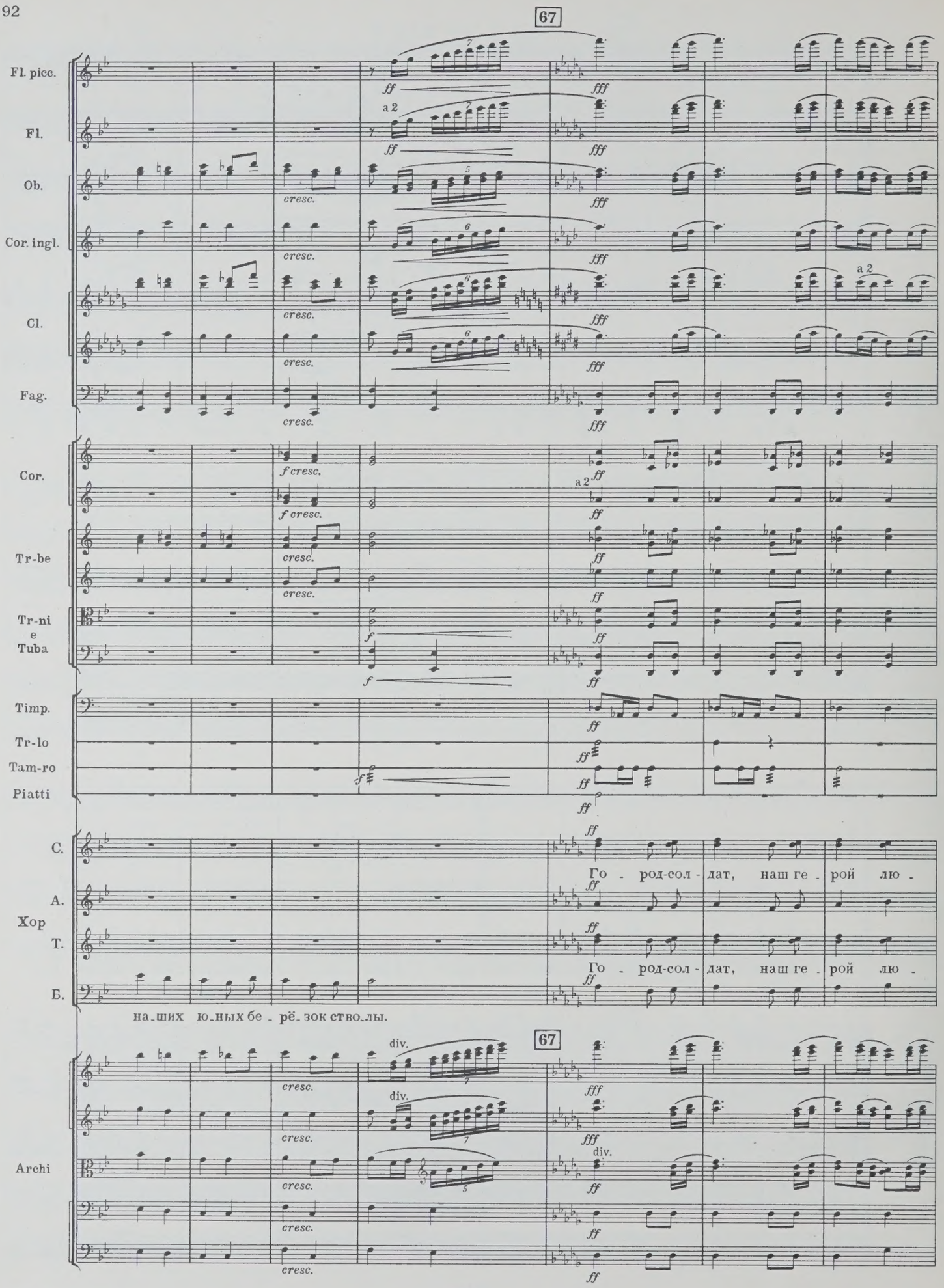
67
Fl. picc.
Fl.
Ob.
Cor. ingl.
Cl.
Fag.
Cor.
Tr-be
Tr-ni e Tuba
Timp.
Tr-lo
Tam-ro
Piatti
Хор
С.
А.
Т.
Б.
Го - род-сол - дат, наш ге - рой лю -
Го - род-сол - дат, наш ге - рой лю -
на-ших ю-ных бе - рё-зок ство-лы.
Archi
a 2
cresc.
f cresc.
div.

Fl. picc.
Fl.
Ob.
Cor. ingl.
a2
Cl.
Fag.
Cor.
Tr-be
Tr-ni e Tuba
Timp.
Tr-lo
Tam-ro
Piatti
Хор
С. -би - мый, гор - дость и сла - ва зем - ли ро - ди - мой, не - у - то -
А.
Т. -би - мый, гор - дость и сла - ва зем - ли ро - ди - мой, не - у - то -
Б.
Archi

Fl. picc.
Fl.
Ob.
Cor. ingl.
Cl.
Fag.
Cor.
Tr-be
Tr-ni e Tuba
Timp.
Tr-lo
Tam-ro
Piatti
Хор
С.
А.
Т.
Б.
Archi

a2
marcatissimo
cresc.
unis.

-ми - мый, не - по - бе - ди - мый, строй - ся и славь - ся наш го - род ге -

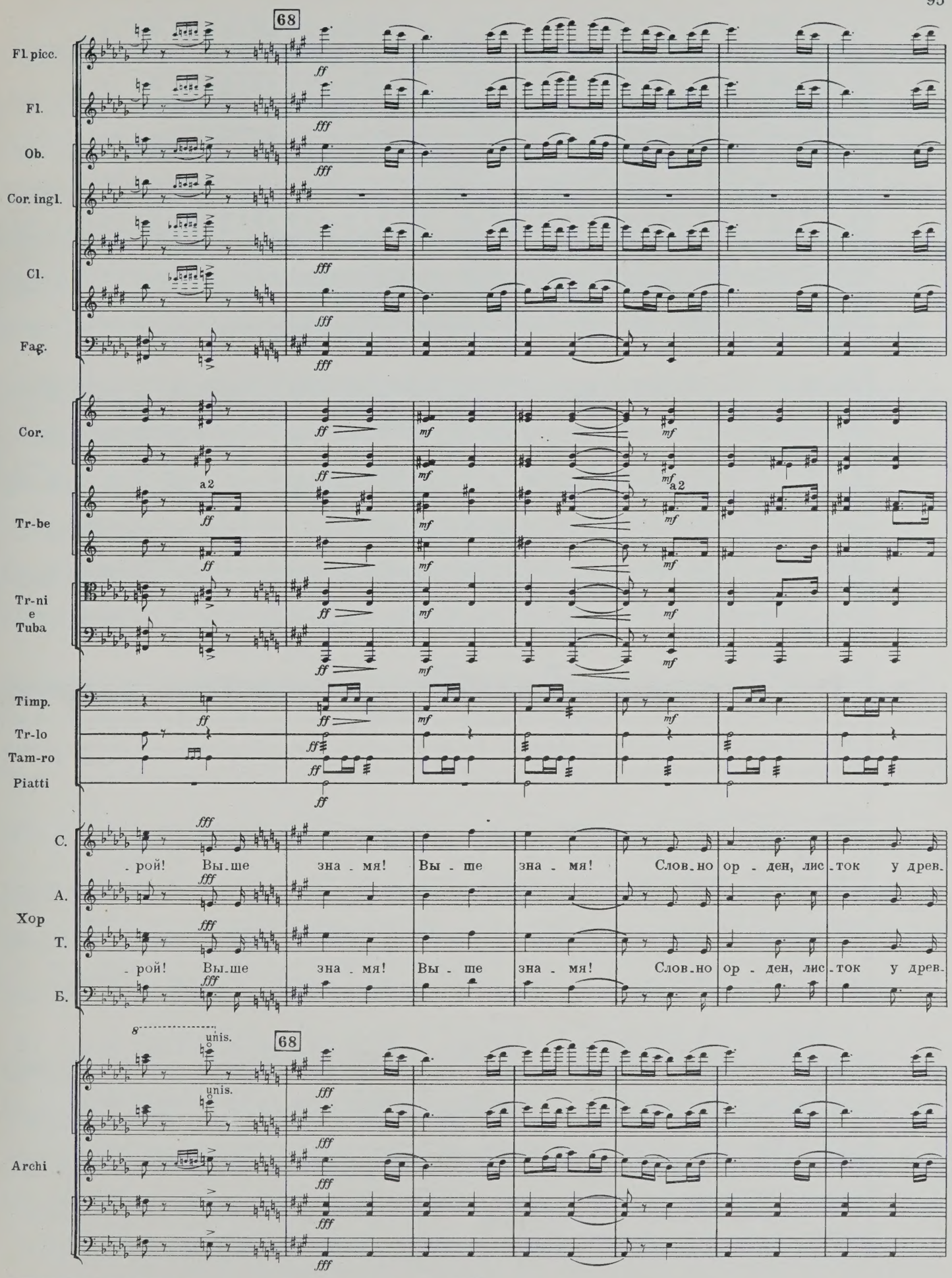
68
Fl. picc.
Fl.
Ob.
Cor. ingl.
Cl.
Fag.
Cor.
a 2
Tr-be
Tr-ni
e
Tuba
Timp.
Tr-lo
Tam-ro
Piatti
Хор
С.
А.
Т.
Б.
- рой! Вы - ше зна - мя! Вы - ше зна - мя! Слов - но ор - ден, лис - ток у древ -
- рой! Вы - ше зна - мя! Вы - ше зна - мя! Слов - но ор - ден, лис - ток у древ -
8
unis.
68
Archi

Fl. picc.
Fl.
Ob.
Cor. ingl.
Cl.
Fag.
Cor.
Tr-be
Tr-ni e Tuba
Timp.
Tr-lo
Tam-ro
Piatti
Хор
С.
А.
Т.
Б.
Archi

a 2

mf

-ка! Раз - ли - вай - ся и ра - дуй - ся с на - - - ми, не - объ - ят - на - я

-ка! Раз - ли - вай - ся и ра - дуй - ся с на - - - ми, не - объ - ят - на - я

Fl. picc.
Fl.
Ob.
Cor. ingl.
Cl.
Fag.
Cor.
Tr-be
Tr-ni e Tuba
Timp.
Tr-lo
Tam-ro
Piatti
С.
А.
Хор
Т.
Б.
Archi

cresc.
fffp cresc.
fff cresc.
ff
sf
Вол - га - ре - ка.

6. Будущая прогулка

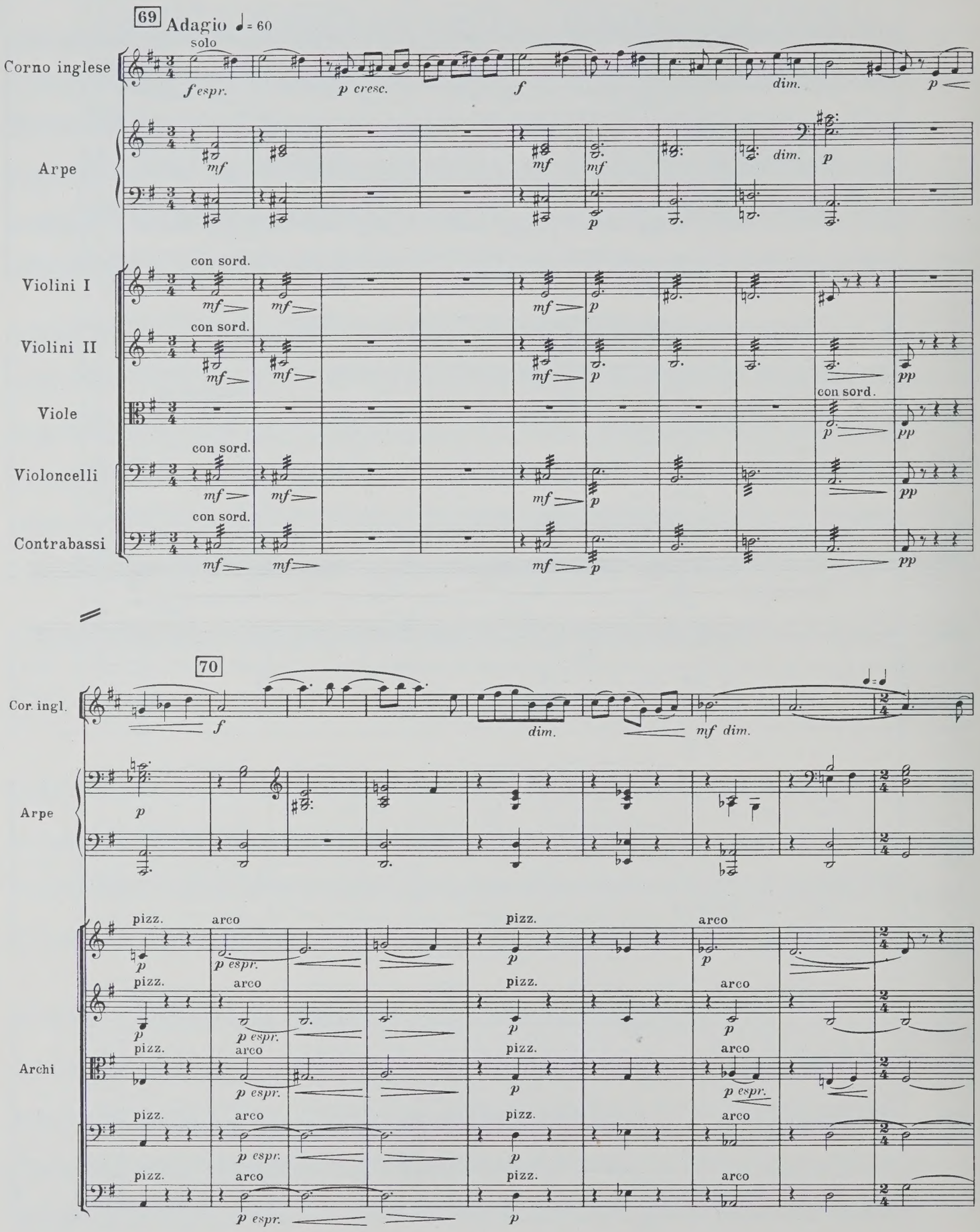

71

Cor. ingl.

morendo

Хор

С.

А.

Т.

Б.

p

A

Archi

Тенор соло

72

Со-ло-вьи по-ют счаст-ли-вы-е, ог-ла-

dim.

pp

(Закр. ртом)

Тенор соло

-ша-я ти-ши-ну, над по-ля-ми и над

p

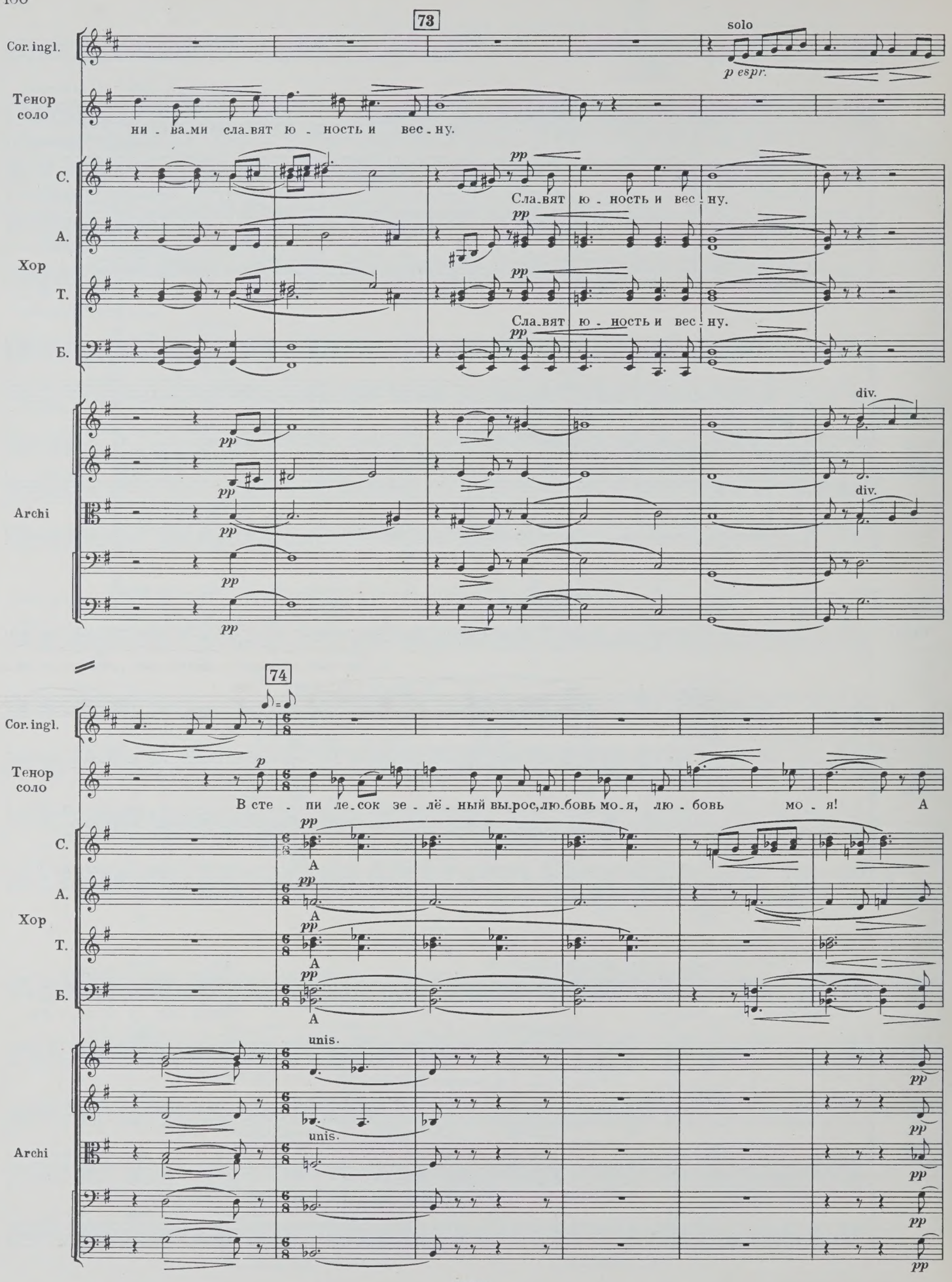
73
Cor. ingl.
solo
p espr.
Тенор соло
ни - ва-ми сла-вят ю - ность и вес - ну.
Хор
С.
А.
Т.
Б.
pp
Сла-вят ю - ность и вес - ну.
Сла-вят ю - ность и вес - ну.
Archi
div.
74
Тенор соло
p
В сте - пи ле-сок зе - лё - ный вы-рос, лю-бовь мо-я, лю - бовь мо - я! А
А
unis.

Тенор соло

рань-ше нам не при-хо-ди-лось здесь слы-шать пе-нье со-ло-вья.

cresc.

Хор

С. А. Т. Б.

cresc.

А рань-ше нам не

p

Archi

riten.

a tempo

I solo

Fl.

p

Тенор соло

С. А. Т. Б.

при-хо-ди-лось здесь слы-шать пе-нье со-ло-вья.

pp

div.

p

I

75

Fl.

Тенор соло

p

На-ши лю - ди бес - по - кой - ны-е пре-вра - ти - ли зем - лю

С.

pp

Заир-ртом

А.

pp

Заир-ртом

Хор

Т.

pp

Заир-ртом

Б.

pp

Заир-ртом

Archi

dim.

dim.

dim.

dim.

dim.

76

Тенор соло

в сад,

в три ря - да де-ре - вья строй - ны-е, взяв-шись

С.

p

А.

Хор

Т.

Б.

Archi

unis.

pp

pp

unis.

pp

unis.

pp

pp

Cor. ingl.

solo

p

Тенор соло

за ру-ки, сто-ят. И над ши-

Хор

С.

pp

В зяв-шись за ру-ки, сто-ят.

А.

pp

Т.

pp

В зяв-шись за ру-ки, сто-ят.

Б.

pp

Archi

pp

div.

77

Тенор соло

-ро-ки-ми по-ля - ми-мо-я меч-та, тво-я меч-та,— лист-ва зе-лё-на-

Хор

С.

pp

А

А.

pp

А

Т.

pp

А

Б.

pp

А

Archi

unis.

pp

unis.

pp

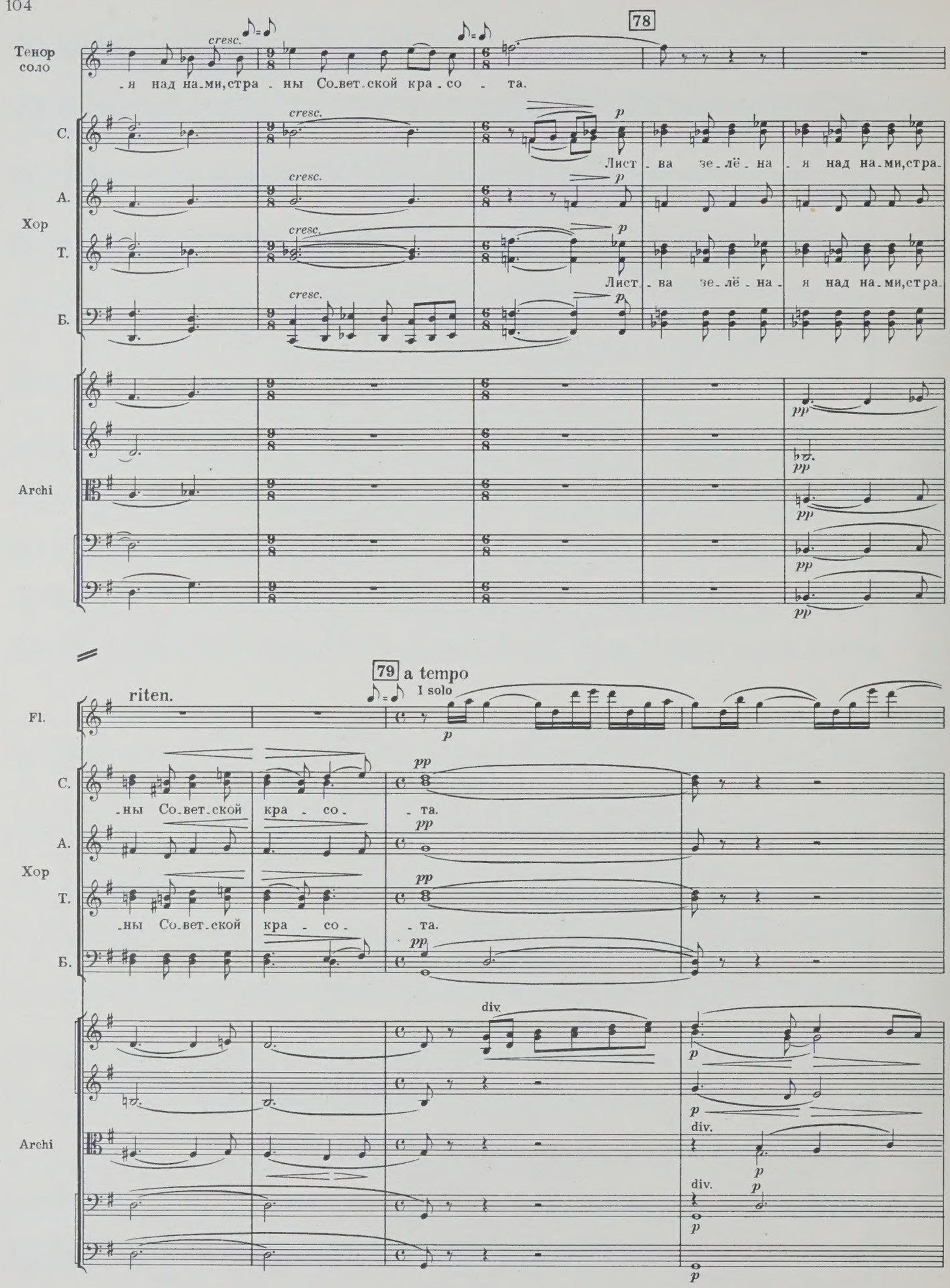
78
Тенор соло
cresc.
-я над на-ми, стра - ны Со-вет-ской кра-со - та.
Хор
С.
А.
Т.
Б.
cresc.
p
Лист - ва зе-лё-на - я над на-ми, стра-
Лист - ва зе-лё-на - я над на-ми, стра-
Archi
pp
79 a tempo
riten.
I solo
Fl.
p
pp
-ны Со-вет-ской кра - со - - та.
-ны Со-вет-ской кра - со - - та.
div.

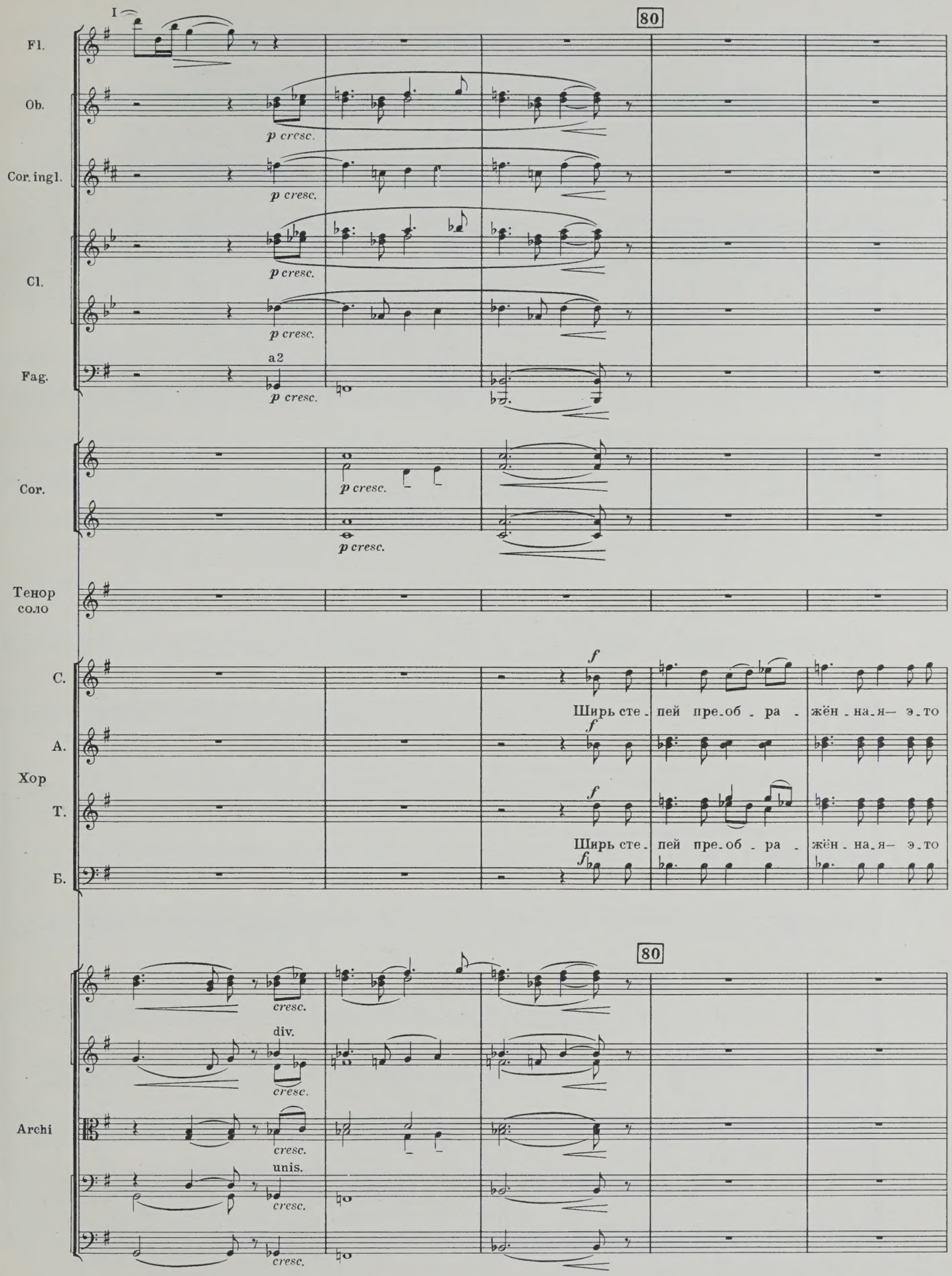
I
80
Fl.
Ob.
p cresc.
Cor. ingl.
p cresc.
Cl.
p cresc.
p cresc.
Fag.
a2
p cresc.
Cor.
p cresc.
p cresc.
Тенор
соло
С.
f
Ширь сте - пей пре - об - ра - жён - на - я — э - то
А.
f
Хор
Т.
f
Ширь сте - пей пре - об - ра - жён - на - я — э - то
Б.
f
80
cresc.
div.
cresc.
Archi
cresc.
unis.
cresc.
cresc.

Fl.

Хор

С.

всё тво - и тру - ды. Пусть и - дут гу - лять влюб - лён - ны - е в на - ши

dim.

А.

Т.

всё тво - и тру - ды. Пусть и - дут гу - лять влюб - лён - ны - е в на - ши

Б.

Archi

I solo

p

но - вы - е са - ды.

pp

morendo

div.

unis.

pizz.

7. Слава

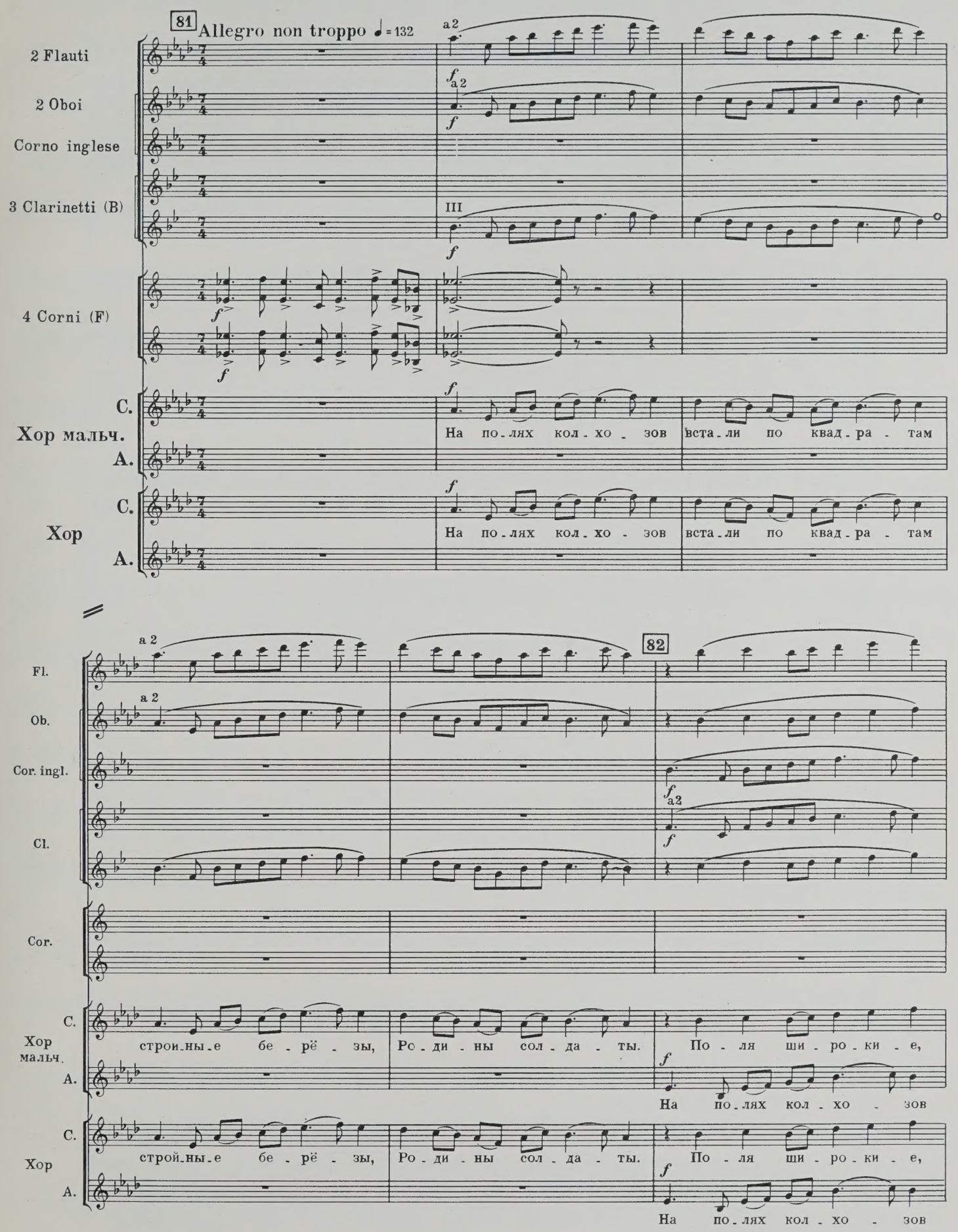
81
Allegro non troppo ♩ = 132
2 Flauti
2 Oboi
Corno inglese
3 Clarinetti (B)
4 Corni (F)
Хор мальч.
С.
А.
Хор
На по-лях кол-хо-зов вста-ли по квад-ра-там
82
Fl.
Ob.
Cor. ingl.
Cl.
Cor.
строй-ны-е бе-рё-зы, Ро-ди-ны сол-да-ты.
По-ля ши-ро-ки-е,
На по-лях кол-хо-зов

Fl. a2

Ob. a2

Cor. ingl.

Cl. a2

Хор мальч. С. — ле - са зе - лё - ны - е, по - ля ши - ро - ки - е, ле - са зе - лё - ны - е.

А. — вста - ли по квад - ра - там строй - ны - е бе - рё - зы,- Ро - ди - ны сол - да - ты,

Хор С. — ле - са зе - лё - ны - е, по - ля ши - ро - ки - е, ле - са зе - лё - ны - е.

А. — вста - ли по квад - ра - там строй - ны - е бе - рё - зы,- Ро - ди - ны сол - да - ты,

83

Fl. a2

Ob. a2

Cor. ingl.

Cl. a2

Fag. a2 *f*

Хор мальч. С. — Лес - ны - е по - ло - сы - за - щи - та Ро - ди - ны.

А. — на - ши клё - ны и бе - рё - зы.

С. — Лес - ны - е по - ло - сы - за - щи - та Ро - ди - ны. Я - сень, бук и граб

Хор А. — на - ши клё - ны и бе - рё - зы. По - ля ши - ро - ки - е,

Т. *f* — На по - лях кол - хо - зов

Fl. — a 2
Ob. — a 2
Cor. ingl.
Cl. — a 2
Fag. — a 2

С. да и - ва- и - вуш - ка, я - сень, бук и граб да и - ва- и - вуш - ка.
Хор А. ле - са зе - лё - ны - е, по - ля ши - ро - ки - е, ле - са зе - лё - ны - е.
Т. в ста - ли по квад - ра - там строй - ны - е бе - рё - зы, Ро - ди - ны сол - да - ты.

84 a 2

Fl.
Ob. — a 2
Cor. ingl.
Cl.
Fag. — a 2

С. Ми - лый край рус - ский, ста - нешь е - щё кра - ше, ми - лый край рус - ский,
А. Я - сень, бук и граб да и - ва- и - вуш - ка, я - сень, бук и граб
Хор
Т. По - ля ши - ро - ки - е, ле - са зе - лё ны - е, по - ля ши - ро - ки - е,
Б. *f* На по - лях кол - хо - зов в ста - ли по квад - ра - там строй - ны - е бе - рё - зы,

Archi
f senza sord. pizz.
f senza sord. pizz.
f senza sord. pizz.
f senza sord. pizz.
f senza sord. pizz.

Fl. — a 2

Ob. — a 2

Cor. ingl.

Cl.

Fag. — a 2

Хор

С. — ста-нешь е-щё кра-ше, край наш рус-ский, край наш слав-ный!

А. — да и-ва-и-вуш-ка, край наш рус-ский, край наш слав-ный!

Т. — ле-са зе-лё-ны-е, лес-ны-е по-ло-сы— за-щи-та Ро-ди-ны!

Б. — Ро-ди-ны сол-да-ты. Край наш рус-ский, край наш слав-ный!

Archi

85

Fag. a 2 *f*

Cor. *f espr.* *f espr.*

Tuba *mf*

Хор мальч. A. *f* Не стра-шит-ся по - ле гро-зо-во-го не - ба, бу-дет хле-ба в во - лю,

Хор A. *f* Не стра-шит-ся по - ле гро-зо-во-го не - ба, бу-дет хле-ба в во - лю,

Хор T. *f* по - ля ши-ро-ки-е, ле-са зе-лё-ны-е, лес-ны-е по-ло-сы-

Б. *f* я - сень, бук и граб да и-ва-и-вуш-ка, я - сень, бук и граб,

V-ni II arco

V-le arco

V-c. arco

C-b.

86

Fag. a 2

Cor.

Tuba

Хор мальч. A. бу-дут го-ры хле - ба.

Хор C. *f* Не стра-шит-ся по - ле гро-зо-во-го не - ба.

Хор A. бу-дут го-ры хле - ба. Я - сень, бук и граб да и-ва-и-вуш-ка,

Хор T. за-щи-та Ро-ди-ны, по-ля ши-ро-ки-е, ле-са зе-лё-ны-е,

Б. да и-ва-и-вуш-ка, ми-лый край рус - ский, ста-нешь е-щё кра-ше,

Archi arco *f* arco

87

Fag.

a2

Cor.

Хор

С. Бу - дет хле - ба вво - лю, бу - дут го - ры хле - ба. По - ля ши - ро - ки - е,

А. я - сень, бук и граб да и - ва - и - вуш - ка... Край наш рус - ский,

Т. лес - ны - е по - ло - сы— за - щи - та Ро - ди - ны. Край наш рус - ский,

Б. ми - лый край рус - ский, ста - нешь е - щё кра - шё! Край наш рус - ский,

Archi

Fag.

Cor.

a2

III

Хор

С. ле - са зе - лё - ны - е, лес - ны - е по - ло - сы— за - щи - та Ро - ди - ны.

А. край наш слав - ный, лес - ны - е по - ло - сы— за - щи - та Ро - ди - ны.

Т. край наш слав - ный, лес - ны - е по - ло - сы— за - щи - та Ро - ди - ны.

Б. край наш слав - ный! На по - лях кол - хоз - ных - по - ло - сы лес - ны - е;

Archi

88

Fl. picc.

Fl.

Ob. — a 2 — *f*

Cor. ingl. — *f*

Cl. — a 2 — *f* — *f*

Fag. — a 2

Cor.

Хор мальч. — C *f*

Си - лы нет на све - те, что - бы нас сло - ми - ла. От - сту - па - ет ве - тер

Хор

С. — *f*

Си - лы нет на све - те, что - бы нас сло - ми - ла. От - сту - па - ет ве - тер

А.

Т.

Я - сень, бук и граб да и - ва - и - вуш - ка, я - сень, бук и граб

Б.

по - ля ши - ро - ки - е, ле - са зе - лё - ны - е, по - ля ши - ро - ки - е,

88

Archi — pizz. — *f* — pizz. — *f* — pizz. — *f* — pizz. — *f* — pizz. — *f*

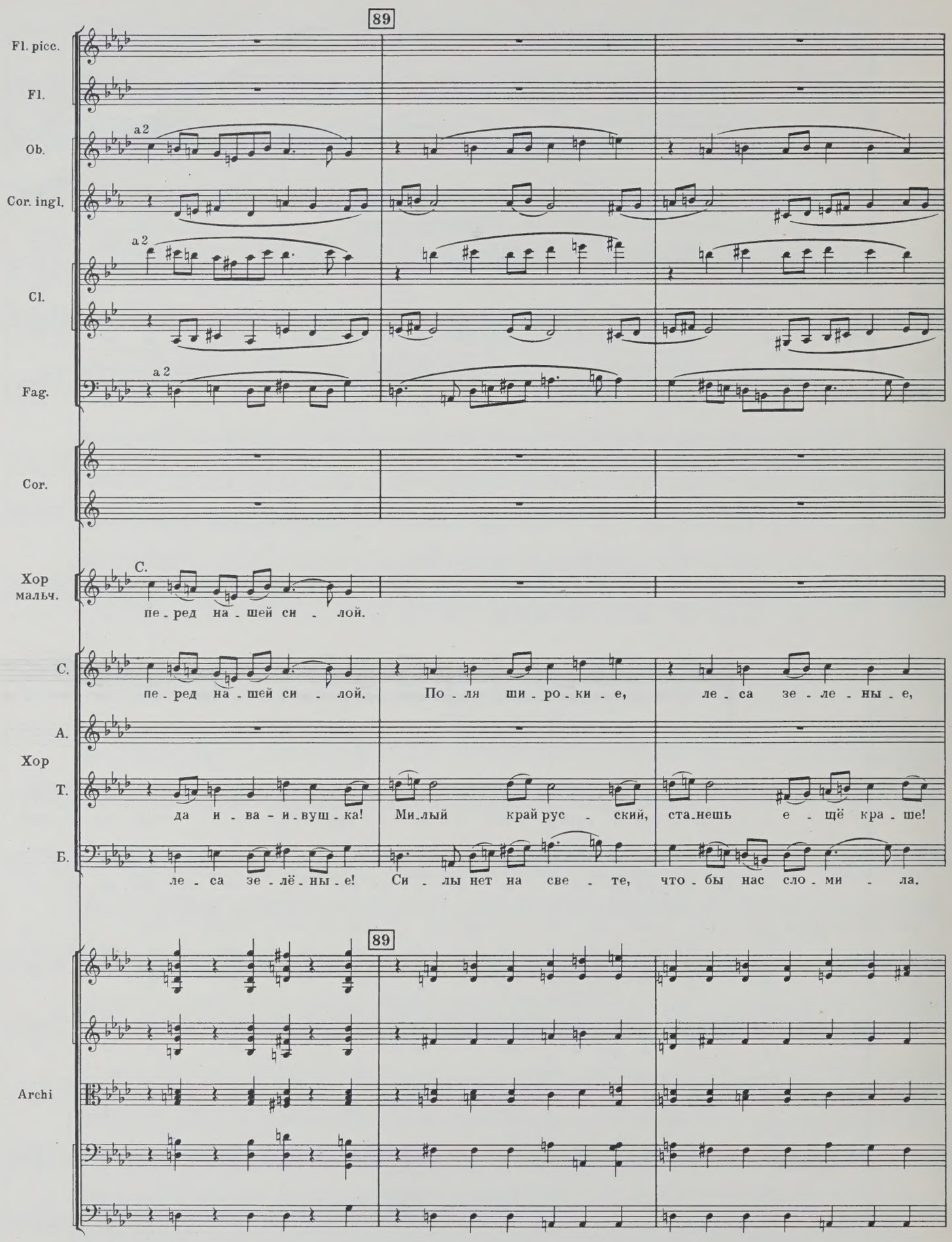
89
Fl. picc.
Fl.
Ob.
a 2
Cor. ingl.
Cl.
a 2
Fag.
a 2
Cor.
Хор мальч.
С.
пе - ред на - шей си - лой.
Хор
С.
пе - ред на - шей си - лой.
По - ля ши - ро - ки - е,
ле - са зе - ле - ны - е,
А.
Т.
да и - ва - и - вуш - ка!
Ми - лый край рус - ский,
ста - нешь е - щё кра - ше!
Б.
ле - са зе - лё - ны - е!
Си - лы нет на све - те,
что - бы нас сло - ми - ла.
89
Archi

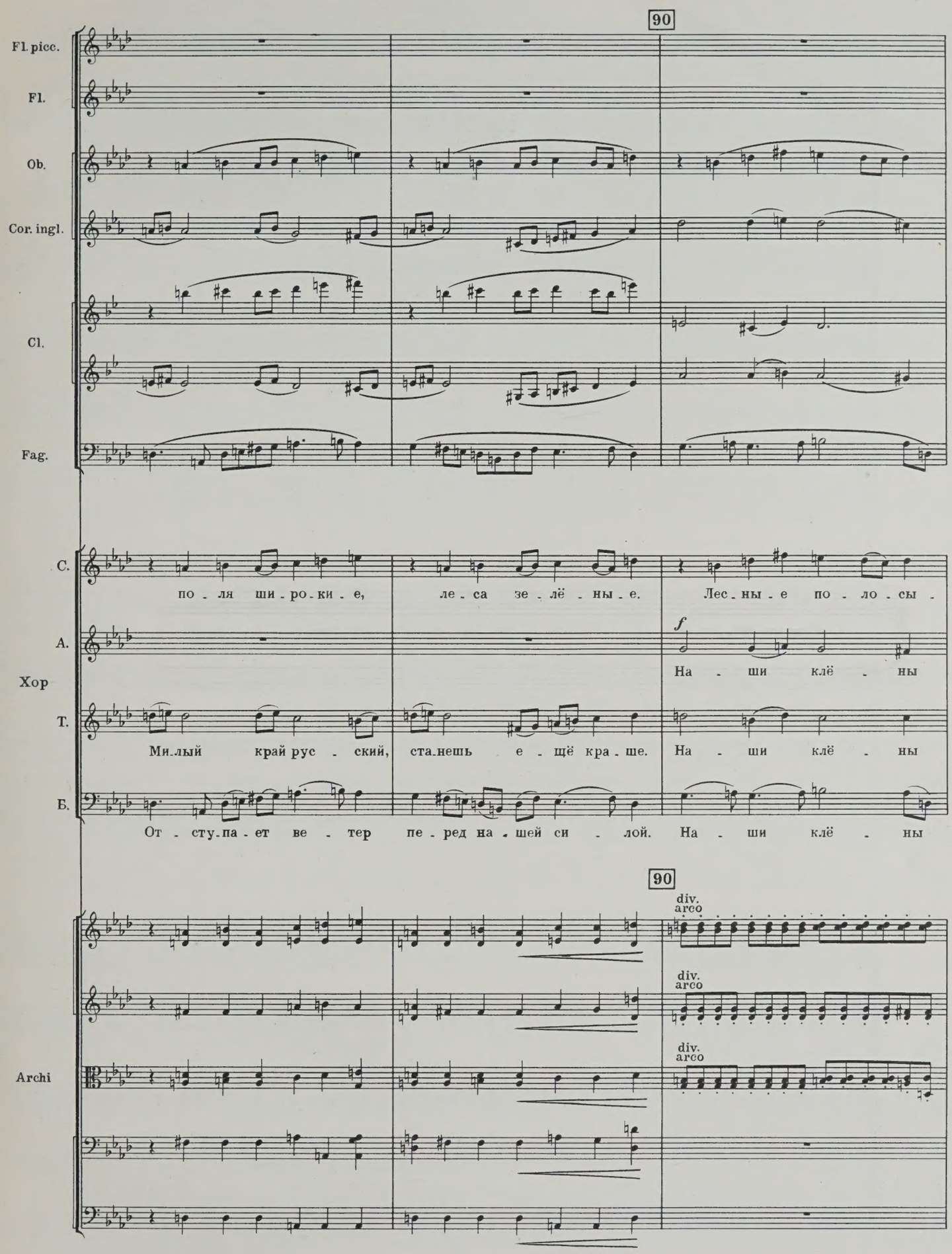
90
Fl. picc.
Fl.
Ob.
Cor. ingl.
Cl.
Fag.
С.
по - ля ши - ро - ки - е, ле - са зе - лё - ны - е. Лес - ны - е по - ло - сы -
А.
f
На - ши клё - ны
Хор
Т.
Ми - лый край рус - ский, ста - нешь е - щё кра - ше. На - ши клё - ны
Б.
От - сту - па - ет ве - тер пе - ред на - шей си - лой. На - ши клё - ны
90
div.
arco
div.
arco
div.
arco
Archi

Fl. picc.

Fl.

Ob.

Cor. ingl.

Cl.

Fag.

a 2

ff

C.

за - щи - та Ро - ди - ны, лес - ны - е по - ло - сы— за - щи - та Ро - ди - ны.

A.

и бе - рё - зы, на - ши клё - ны и бе - рё - зы.

Хор

T.

и бе - рё - зы, лес - ны - е по - ло - сы— за - щи - та Ро - ди - ны.

Б.

и бе - рё - зы, на - ши клё - ны и бе - рё - зы.

Archi

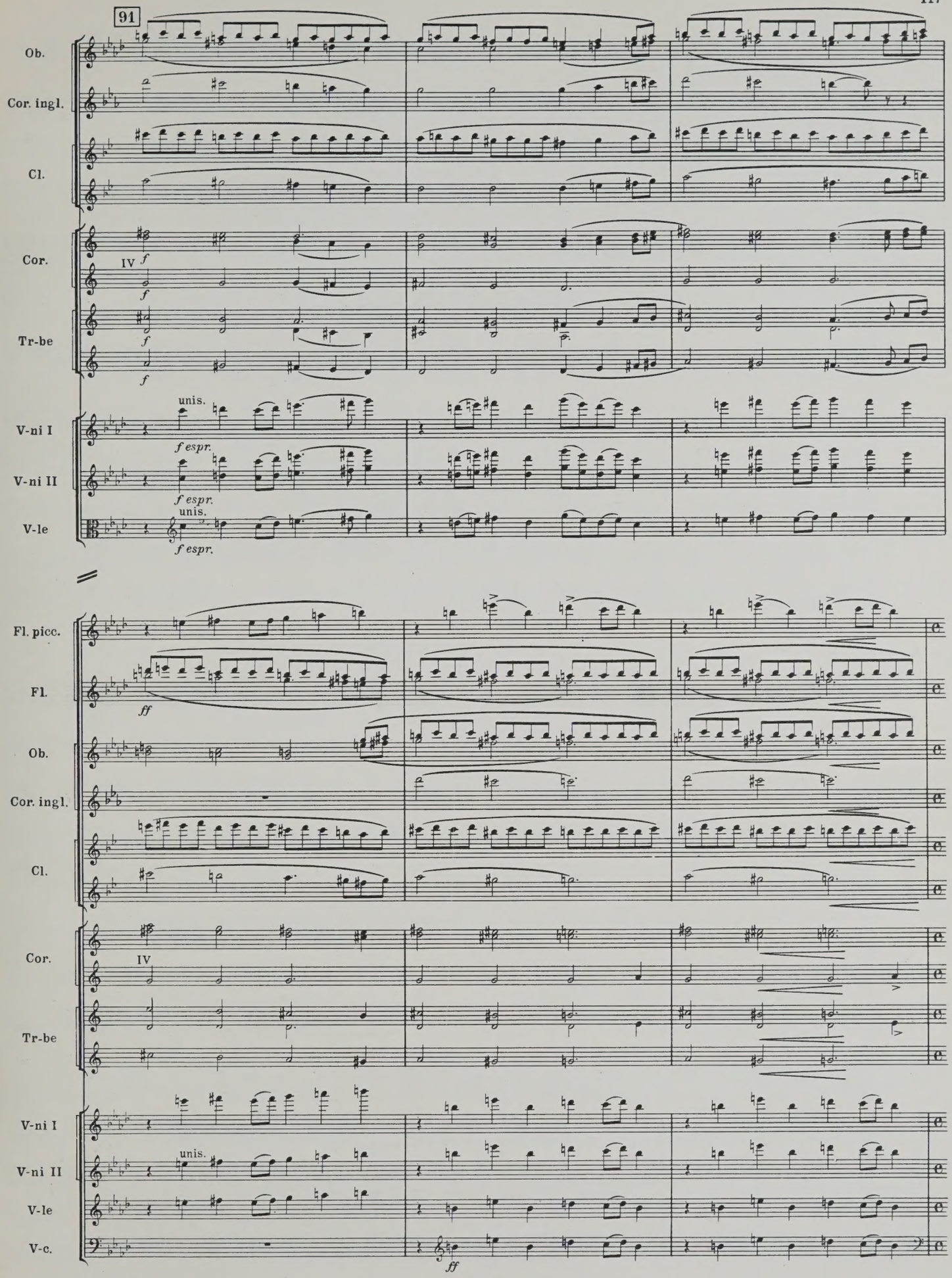
91
Ob.
Cor. ingl.
Cl.
Cor.
IV
f
Tr-be
V-ni I
unis.
f espr.
V-ni II
V-le
Fl. picc.
Fl.
ff
V-c.

92

Fag.

ff espr.

Cor.

ff espr.

ff espr.

Tr-be

I. II

f espr.

А.

f

Я - - - сень, бук и граб да

Хор Т.

f

По - - ля ши - - ро - ки - е, ле -

Б.

ff

Си - - лы нет на све - - - те, что - бы

Archi

f

f

div.

ff espr.

ff espr.

ff espr.

93

Fag.

Cor.

Tr-be

f espr.

А.

и - ва - и - - вуш - ка. Я - - - сень,

Хор Т.

- са зе - - лё - ны - е, лес - ны - е

Б.

нас сло - - ми - - - - - ла. Пе - - ред на - шей

Archi

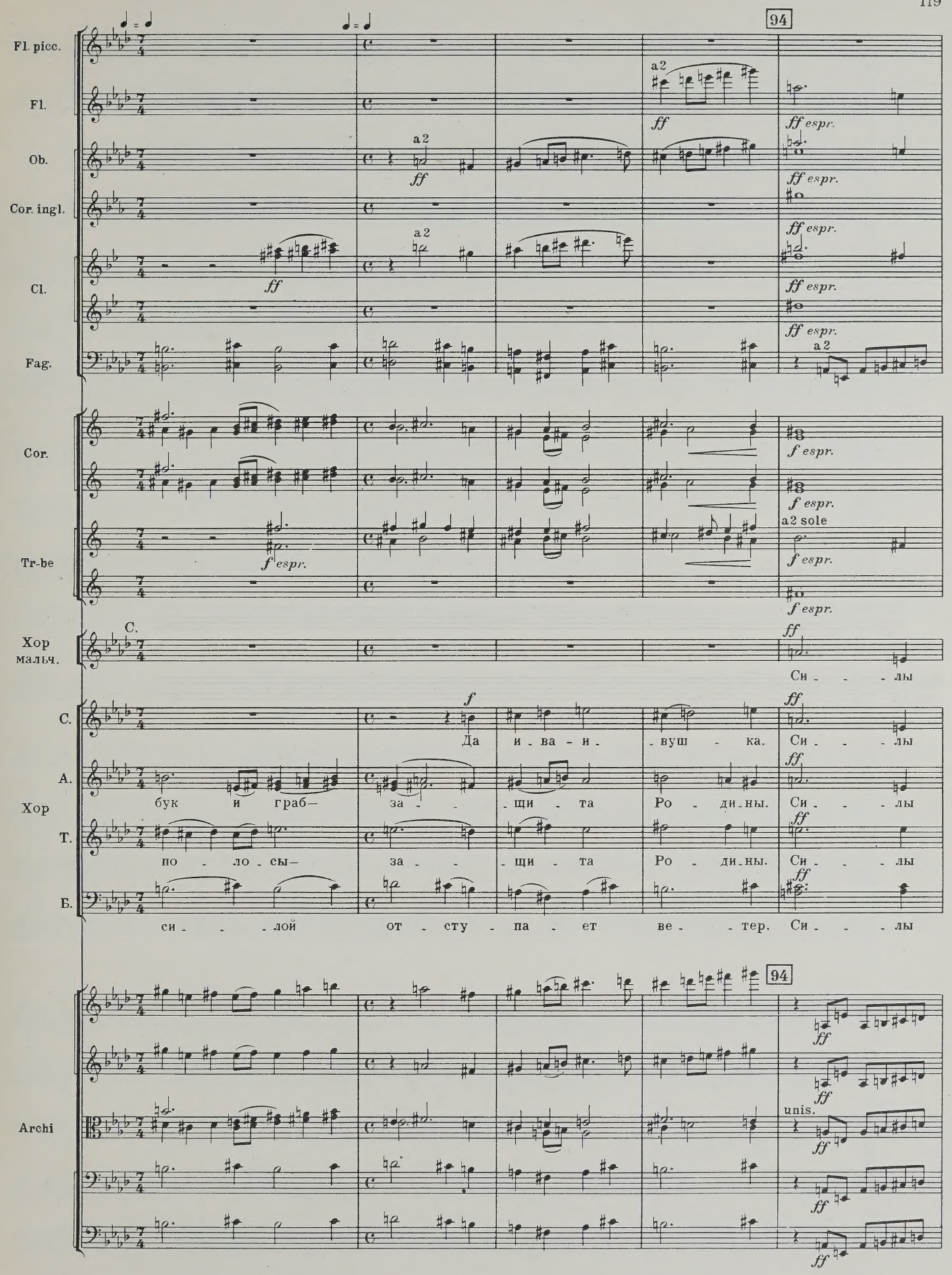
94
Fl. picc.
Fl.
Ob.
Cor. ingl.
Cl.
Fag.
Cor.
Tr-be
Хор мальч.
Хор
С.
А.
Т.
Б.
Archi
a2
ff
ff espr.
f espr.
a2 sole
unis.
Да и ва и вуш ка.
бук и граб— за щи та Ро ди ны.
по ло сы— за щи та Ро ди ны.
си лой от сту па ет ве тер.
Си лы

Fl. picc.

Fl.

a 2

Ob.

Cor. ingl.

Cl.

Fag.

a 2

Cor.

Tr-be

a 2

Хор мальч.

C.

нет на све - - те, что - бы нас сло - -

Хор

C.

нет на све - - те, что - бы нас сло - -

A.

Т.

нет на све - - те, что - бы нас сло - -

Б.

Archi

95

♩ = ♩

Fl. picc.

Fl.

Ob.

Cor. ingl.

Cl.

Fag.

a 2

a 2

Cor.

a 2

a 2

Tr-be

Хор мальч.

С.

-ми - - - ла. От - - сту - па - ет ве - - - тер

Хор

С.

-ми - - - ла. От - - сту - па - ет ве - - - тер

А.

Т.

-ми - - - ла. От - - сту - па - ет ве - - - тер

Б.

95

Archi

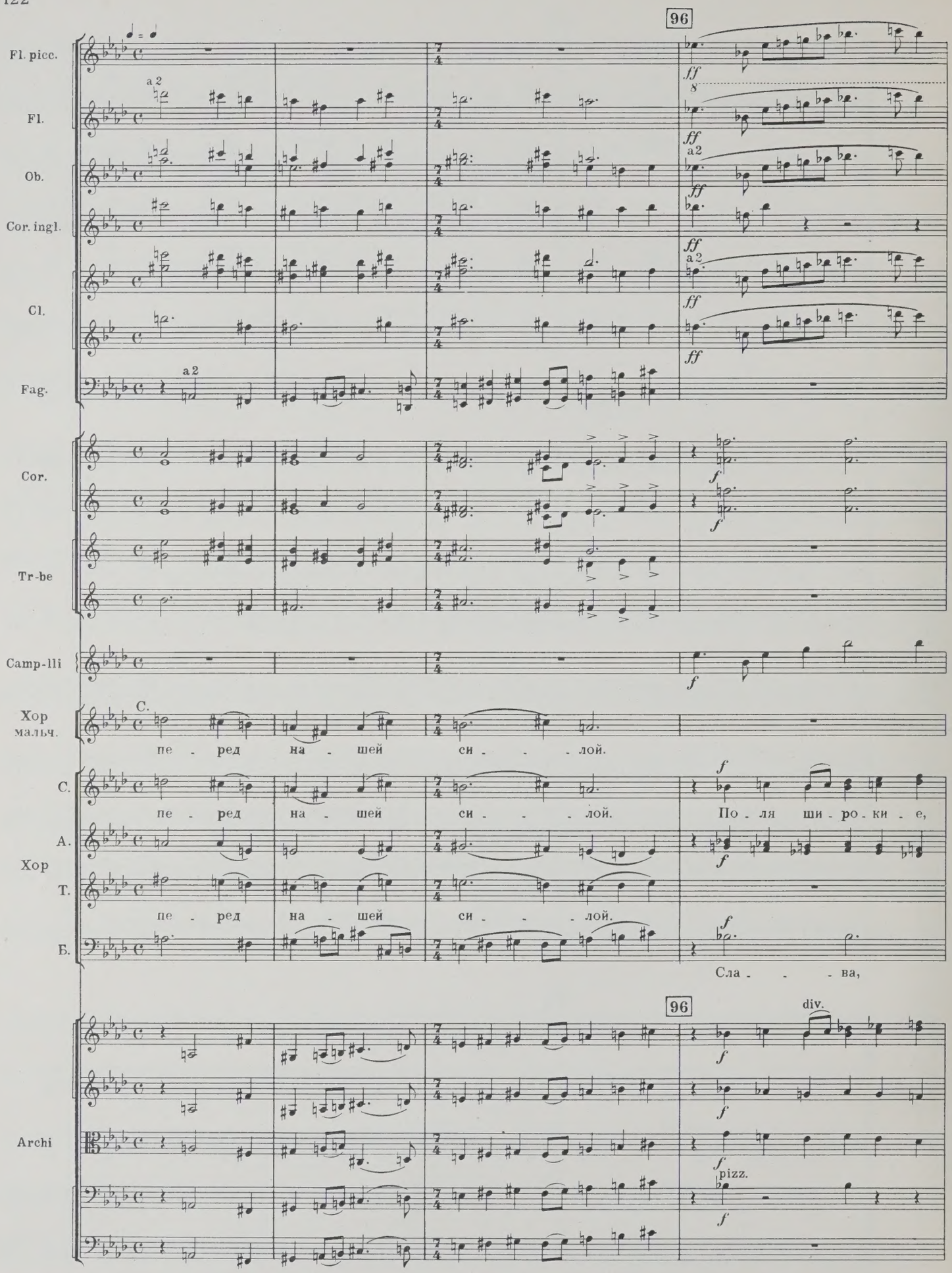
96
Fl. picc.
Fl.
Ob.
Cor. ingl.
Cl.
Fag.
Cor.
Tr-be
Camp-lli
Хор мальч.
С.
А.
Т.
Б.
Хор
Archi
a 2
ff
f
div.
pizz.
пе - ред на - шей си - - - лой.
По - ля ши - ро - ки - е,
Сла - - - ва,

Fl. picc.

Fl.

Ob.

Cor. ingl.

Cl.

Fag.

Cor.

Tr-be

Tr-ni e Tuba

Camp-lli

Хор

С. ле - са зе - лё - ны - е, лес - ны - е по - ло - сы, наш рус - ский край!

А.

Т.

Б. сла - - - ва, сла - - - ва, сла - - - ва!

Archi

unis.

div.

97

Cor.

mf

Tr-be

mf

Tr-ni e Tuba

III

Camp-lli

Arpe

f

Хор

С.

f

Сла - ва ко - ман - ди - рам бит - вы за при - ро - ду, сла - ва бри - га - ди - ру,

А.

f

Т.

f

Сла - ва ко - ман - ди - рам бит - вы за при - ро - ду, сла - ва бри - га - ди - ру,

Б.

f

97

unis

f

Archi

f

Fl. picc.

Fl.

a 2

f

Ob.

f

Cor. ingl.

f

Cl.

I.II

f

Fag.

Cor.

Tr-be

a 2

f

Tr-ni e Tuba

a 2

f

Camp-lli

Arpe

Хор

С.

сла - ва по - ле - во - ду!

А.

Т.

сла - ва по - ле - во - ду!

Б.

Archi

div.

div.

div.

98

Fl. picc.

f cresc.

Fl.

a 2

cresc.

Ob.

cresc.

Cor. ingl.

cresc.

Cl.

cresc.

f cresc.

Fag.

Cor.

cresc.

II

f

IV

f

Tr-be

mf cresc.

f

mf cresc.

f

Tr-ni e Tuba

III

mf cresc.

f

Camp-lli

Arpe

Хор

С.

più f

Сла - ва по - ле - во - ду, сла - ва аг - ро - но - му,

А.

più f

Т.

più f

Сла - ва по - ле - во - ду, сла - ва аг - ро - но - му,

Б.

più f

98

Archi

cresc.

più f

unis.

cresc.

più f

cresc.

più f

unis.

più f

Fl. picc.

Fl.

Ob.

Cor. ingl.

Cl.

Fag.

f cresc.

a 2

ff

Cor.

Tr-be

Tr-ni e Tuba

cresc.

ff

Timp.

Tam-ro

ff

p cresc.

Camp-lli

Arpe

gliss.

Хор

С.

сла - ва са - до - во - - ду!

А.

Т.

сла - ва са - до - во - - ду!

Б.

Archi

cresc.

unis.

ff

99

Fl. picc.

Fl.

Ob.

Cor. ingl.

Cl.

Fag.

Cor.

Tr-be

Tr-ni e Tuba

Timp.

Tr-lo

Tam-ro

Piatti

C.

A.

Хор

T.

Б.

Пар - ти - и на - шей сла - ва! И все -

Пар - ти - и на - шей сла - ва! И все -

99

Archi

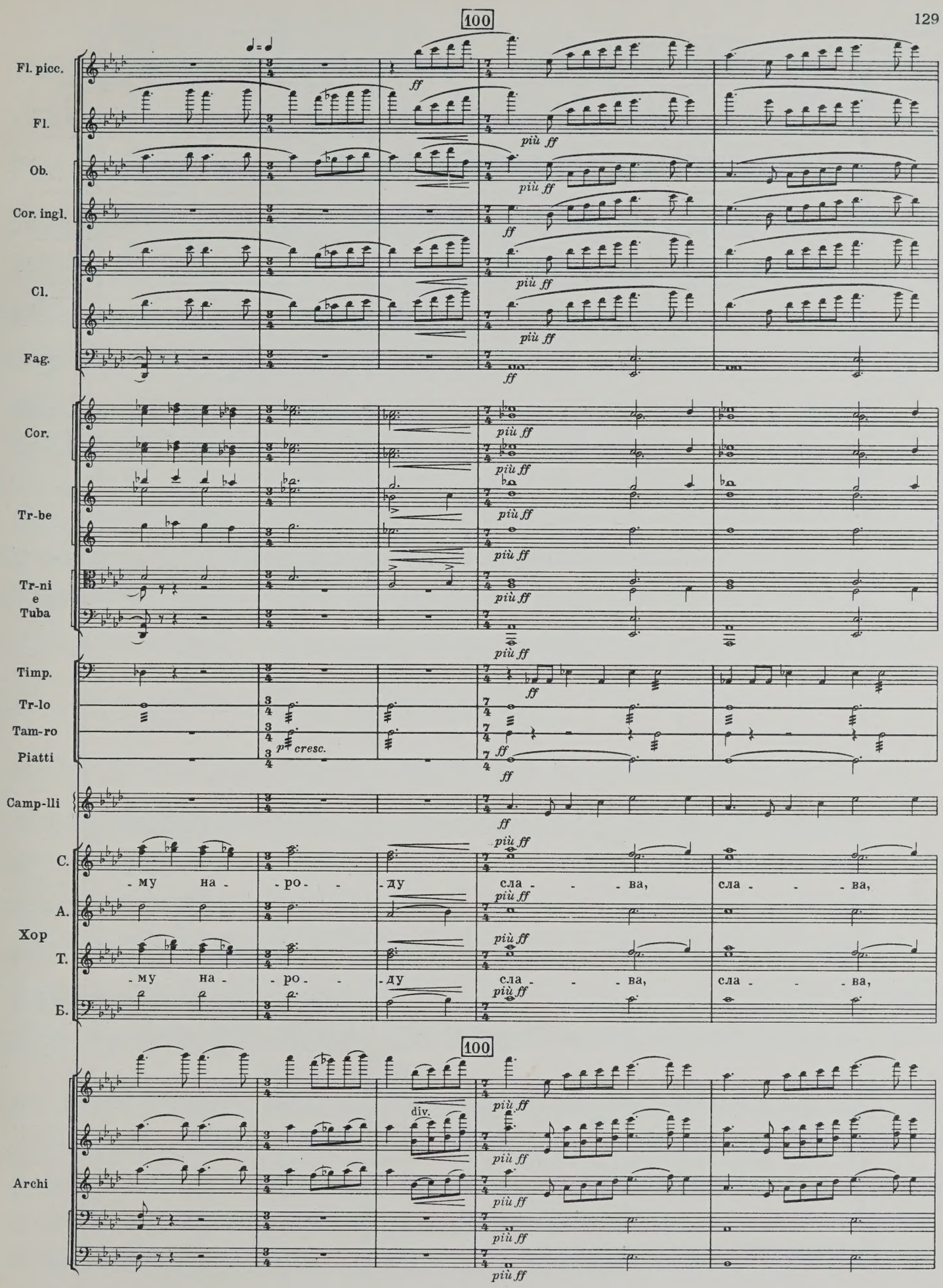
100
Fl. picc.
Fl.
Ob.
Cor. ingl.
Cl.
Fag.
Cor.
Tr-be
Tr-ni e Tuba
Timp.
Tr-lo
Tam-ro
Piatti
Camp-lli
Хор
С.
А.
Т.
Б.
му на - ро - ду сла - - ва, сла - - ва,
Archi
div.
ff
più ff
p cresc.

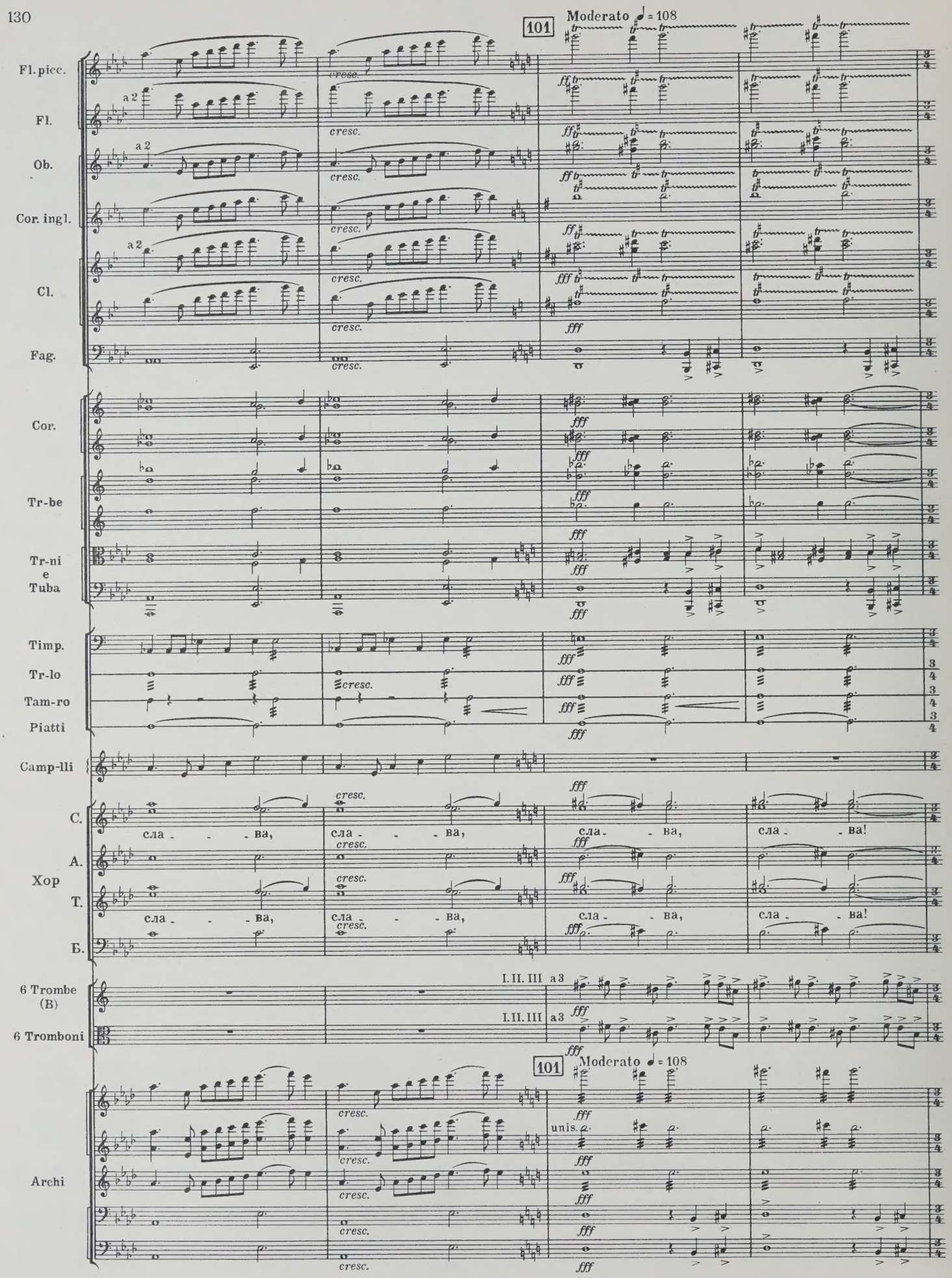
101
Moderato ♩ = 108
Fl. picc.
Fl.
Ob.
Cor. ingl.
Cl.
Fag.
Cor.
Tr-be
Tr-ni e Tuba
Timp.
Tr-lo
Tam-ro
Piatti
Camp-lli
Хор
C.
A.
T.
Б.
сла - - ва,
сла - - ва!
6 Trombe (B)
6 Tromboni
I. II. III a3
Archi
unis.
cresc.
ff
fff

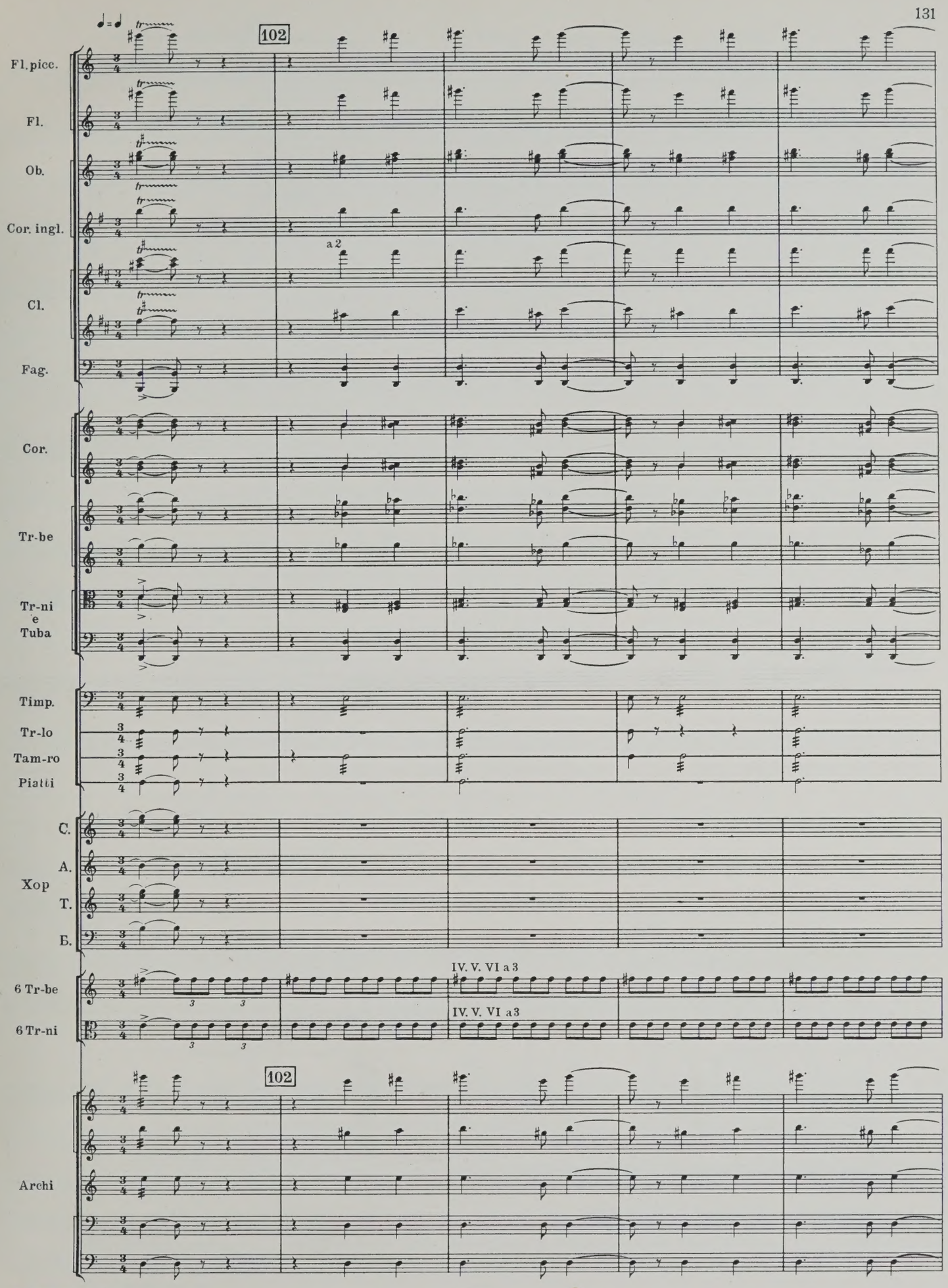
♩ = ♩
102
Fl. picc.
Fl.
Ob.
Cor. ingl.
a 2
Cl.
Fag.
Cor.
Tr-be
Tr-ni
e
Tuba
Timp.
Tr-lo
Tam-ro
Piatti
С.
А.
Хор
Т.
Б.
IV. V. VI a 3
6 Tr-be
IV. V. VI a3
6 Tr-ni
102
Archi

20914

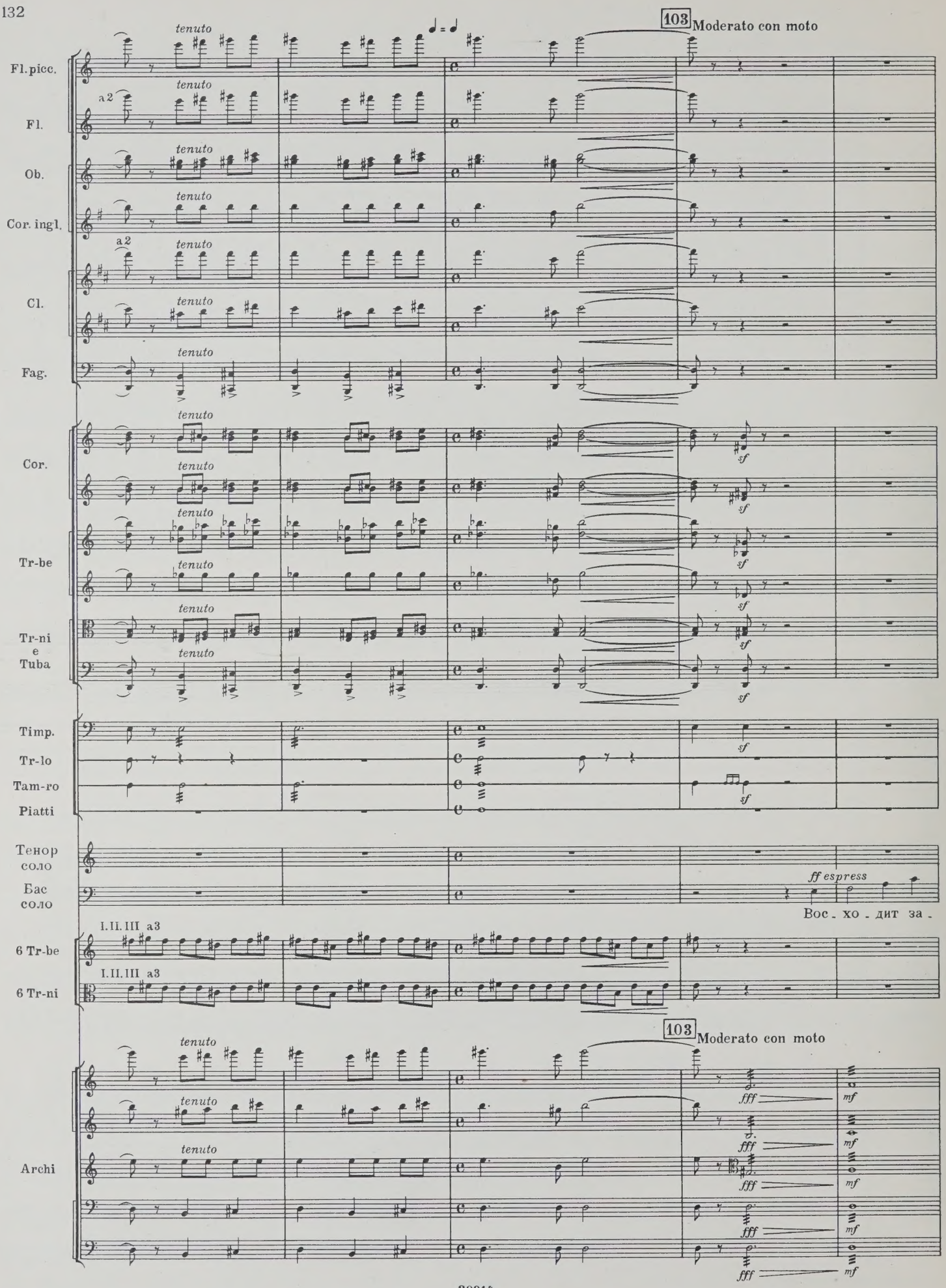
103 Moderato con moto
Fl. picc.
Fl.
Ob.
Cor. ingl.
Cl.
Fag.
Cor.
Tr-be
Tr-ni e Tuba
Timp.
Tr-lo
Tam-ro
Piatti
Тенор соло
Бас соло
ff espress
Вос - хо - дит за -
6 Tr-be
6 Tr-ni
I.II.III a3
Archi
tenuto
a2

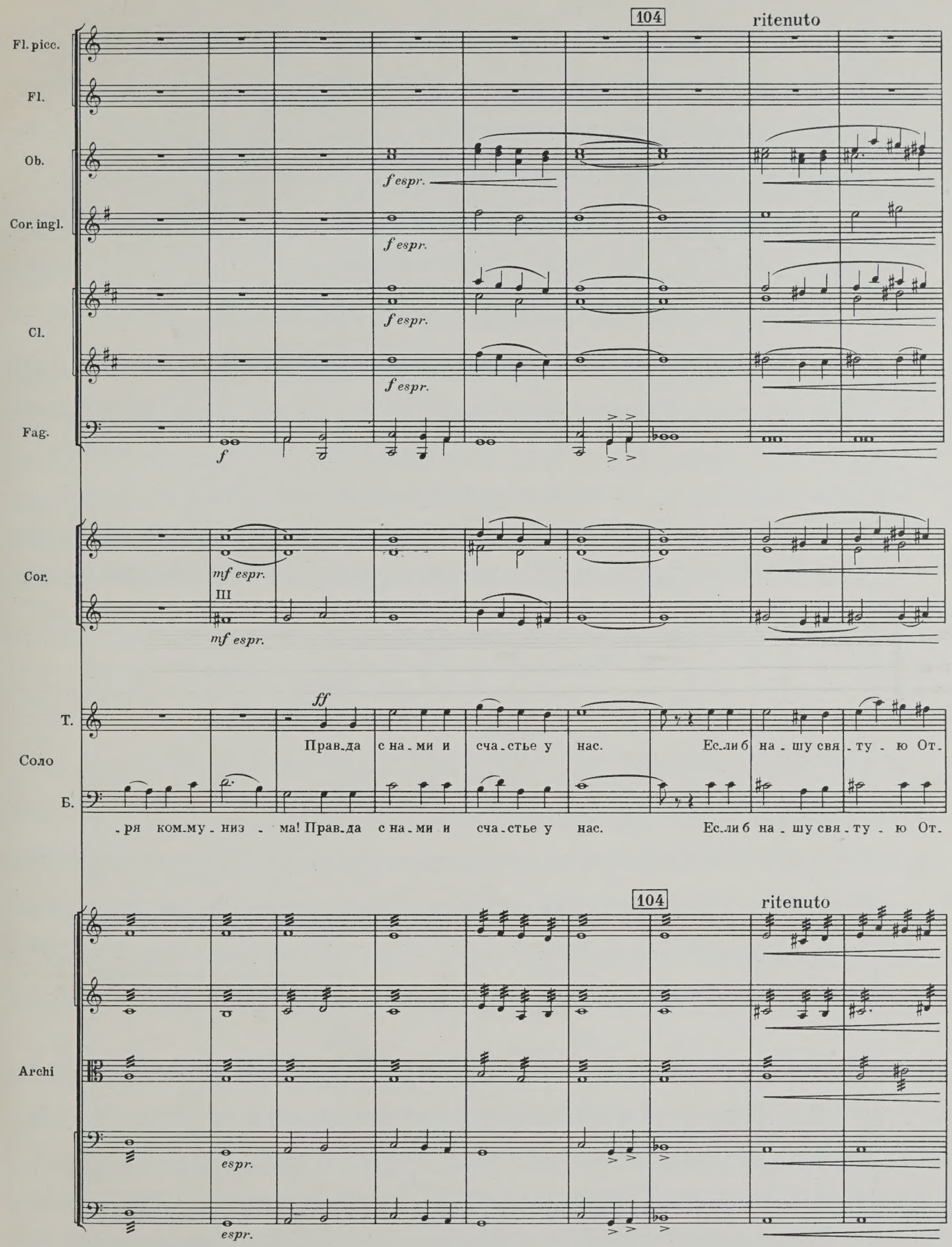
104
ritenuto
Fl. picc.
Fl.
Ob.
f espr.
Cor. ingl.
f espr.
Cl.
f espr.
f espr.
Fag.
f
Cor.
mf espr.
III
mf espr.
Соло
Т.
ff
Прав-да с на-ми и сча-стье у нас. Ес-ли б на-шу свя-ту-ю От-
Б.
-ря ком-му-низ-ма! Прав-да с на-ми и сча-стье у нас. Ес-ли б на-шу свя-ту-ю От-
104
ritenuto
Archi
espr.
espr.

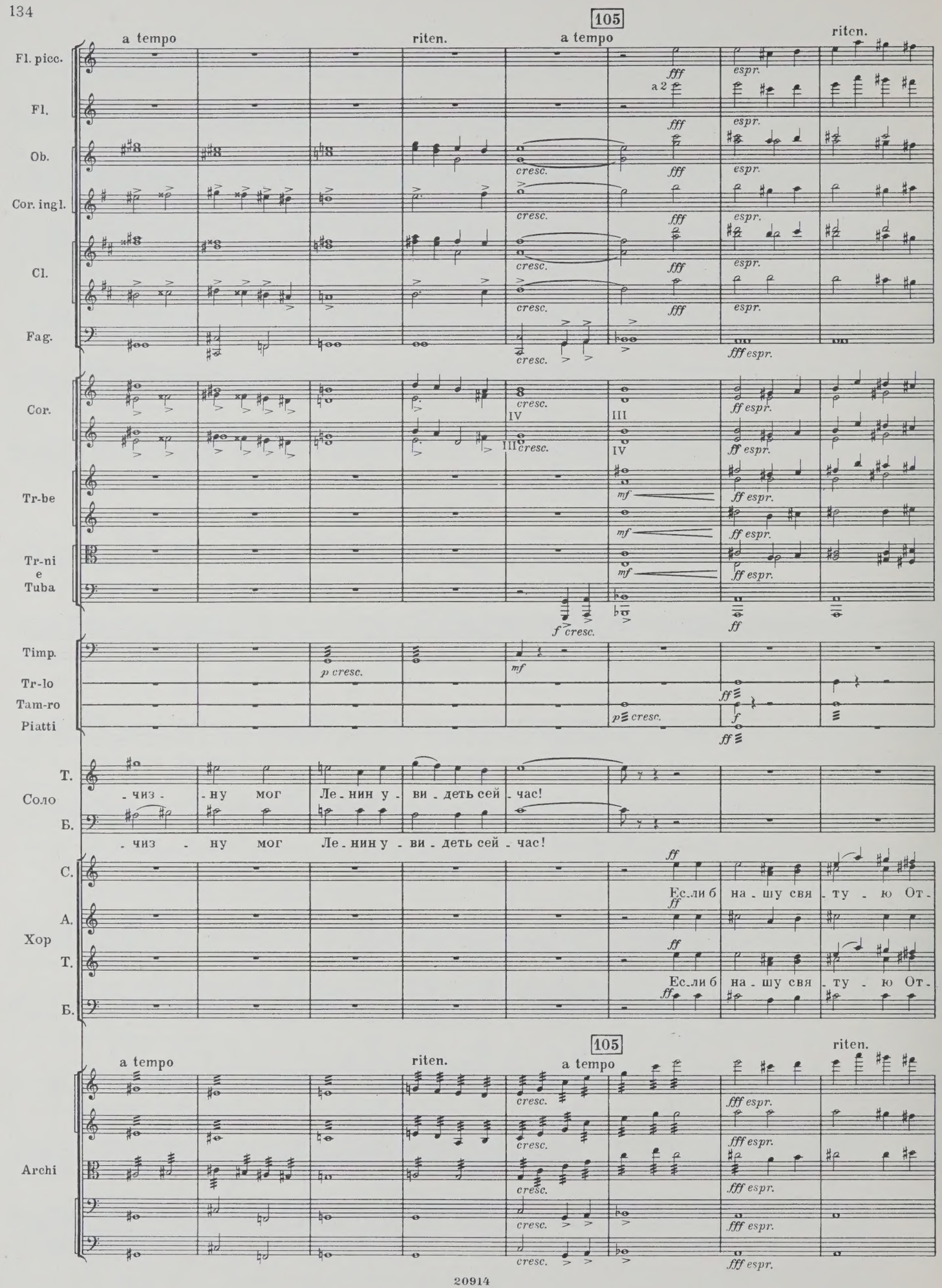
105
a tempo
riten.
a tempo
riten.
Fl. picc.
Fl.
Ob.
Cor. ingl.
Cl.
Fag.
Cor.
Tr-be
Tr-ni e Tuba
Timp.
Tr-lo
Tam-ro
Piatti
Т.
Соло
Б.
- чиз - ну мог Ле - нин у - ви - деть сей - час!
- чиз - ну мог Ле - нин у - ви - деть сей - час!
С.
А.
Хор
Т.
Б.
Ес - ли б на - шу свя - ту - ю От -
Ес - ли б на - шу свя - ту - ю От -
105
a tempo
riten.
a tempo
riten.
Archi

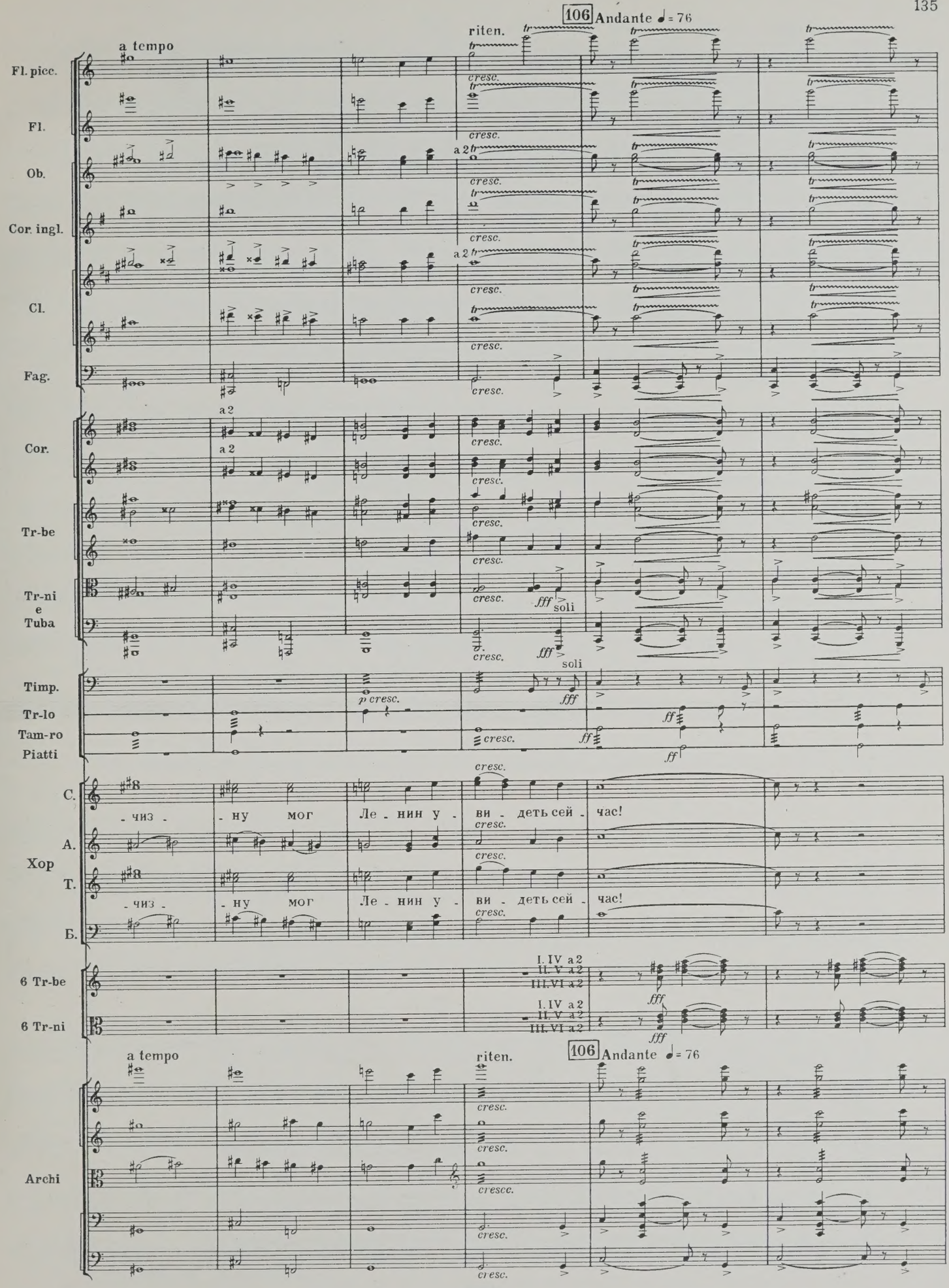
106 Andante ♩= 76
a tempo
riten.
Fl. picc.
Fl.
Ob.
Cor. ingl.
Cl.
Fag.
Cor.
Tr-be
Tr-ni e Tuba
Timp.
Tr-lo
Tam-ro
Piatti
Хор
С.
А.
Т.
Б.
чиз - ну мог Ле - нин у - ви - деть сей - час!
6 Tr-be
6 Tr-ni
I. IV a2
II. V a2
III. VI a2
Archi
cresc.
fff
soli
ff
p cresc.

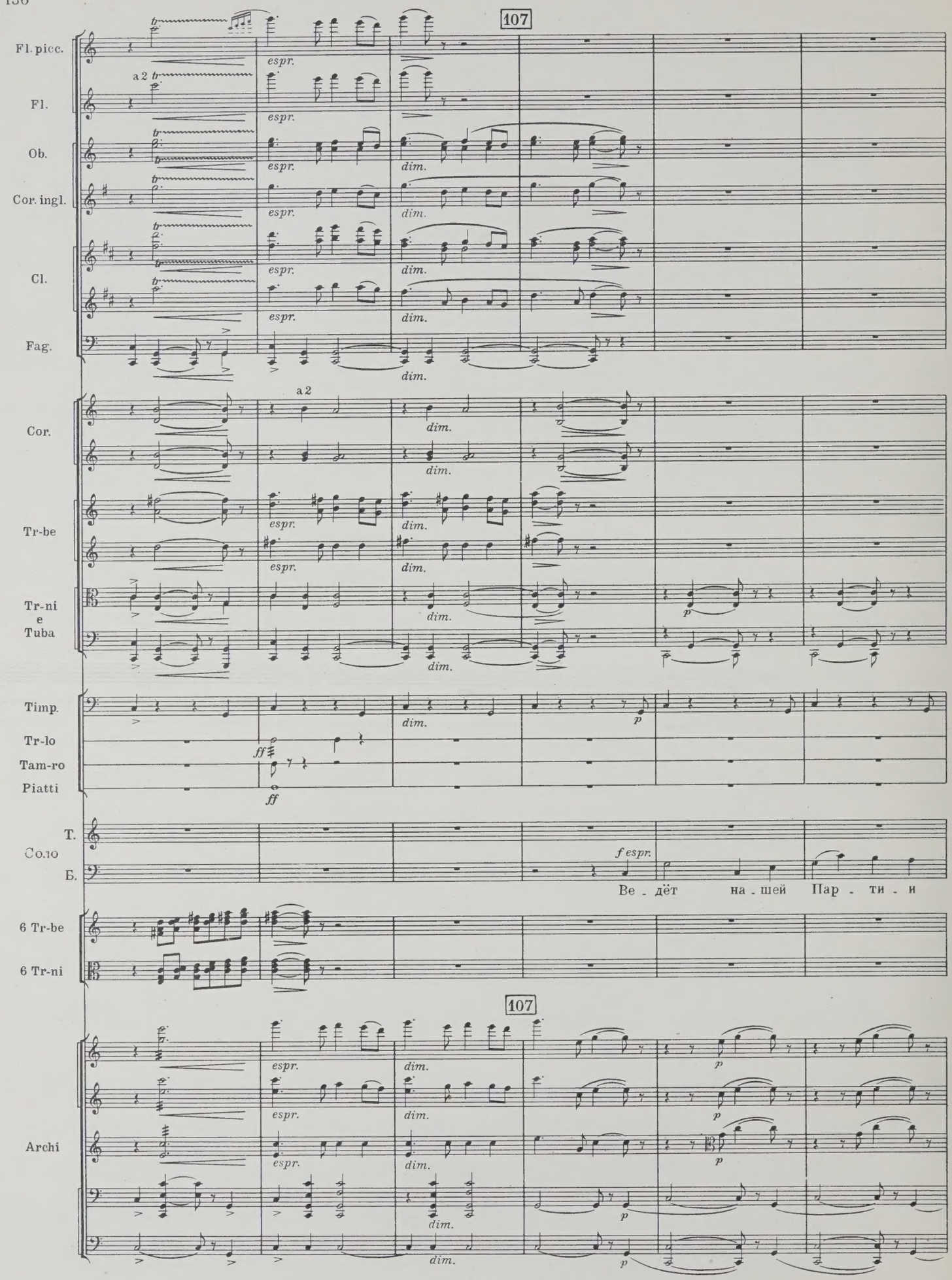
107
Fl. picc.
Fl.
Ob.
Cor. ingl.
Cl.
Fag.
Cor.
Tr-be
Tr-ni e Tuba
Timp.
Tr-lo
Tam-ro
Piatti
Т.
Соло
Б.
6 Tr-be
6 Tr-ni
Archi
a 2
espr.
dim.
p
ff
f espr.
Ве - дёт на - шей Пар - ти - и
107

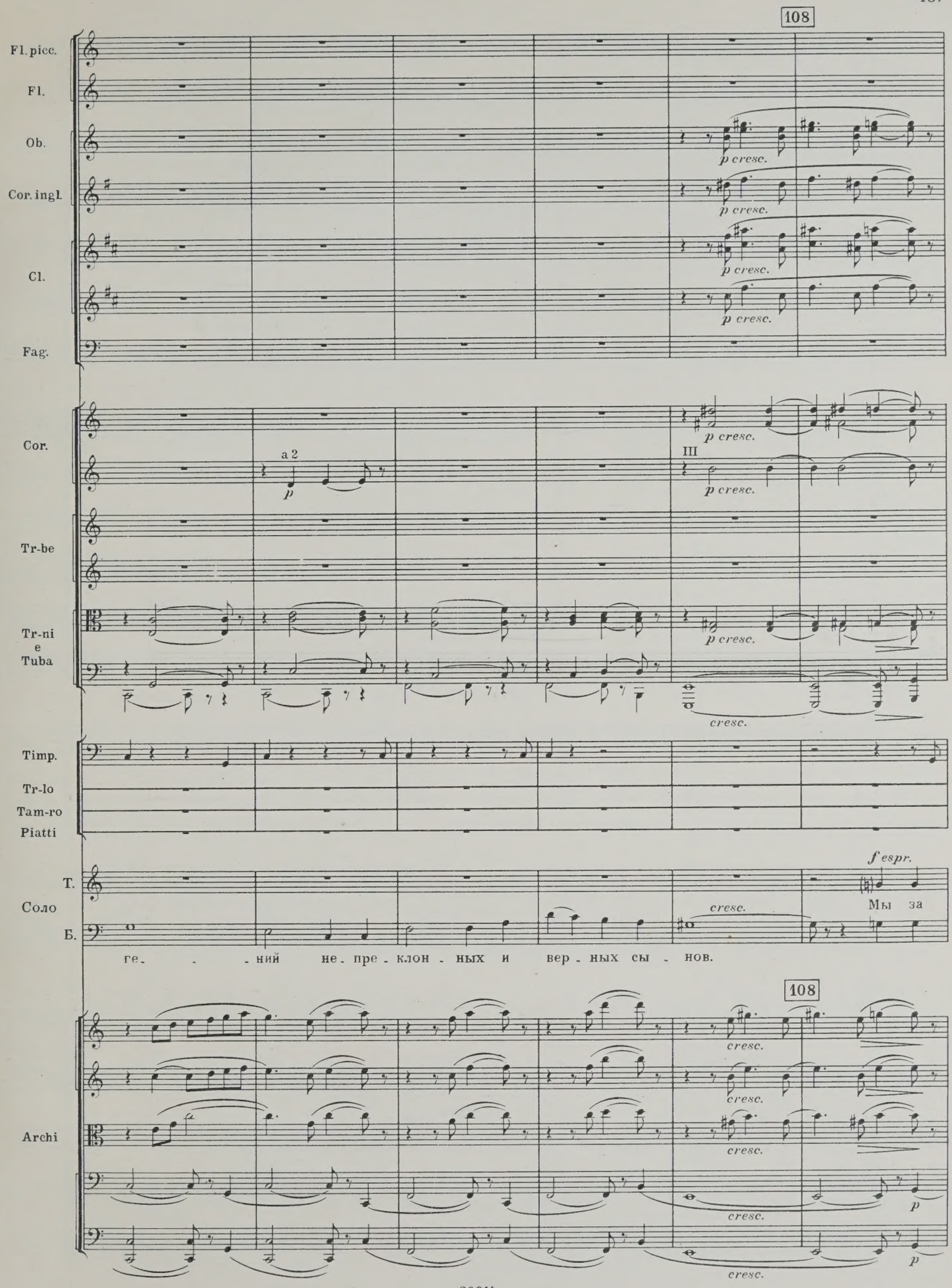
108
Fl. picc.
Fl.
Ob.
Cor. ingl.
Cl.
Fag.
Cor.
Tr-be
Tr-ni e Tuba
Timp.
Tr-lo
Tam-ro
Piatti
Т.
Соло
Б.
Archi
p cresc.
a 2
p
III
cresc.
f espr.
Мы за
ге - - ний не - пре - клон - ных и вер - ных сы - нов.
108

Fl. picc.

Fl.

Ob.

mf espr.

Cor. ingl.

mf espr.

Cl.

mf espr.

mf espr.

Fag.

Cor.

p espr.

Tr-be

Tr-ni e Tuba

p

p

Timp.

Tr-lo

Tam-ro

Piatti

Т.

Соло

Б.

солн - це, за сча - стье, за мир! Мы при - ро - дой всту - па - ем в сера -

p

p

Archi

p

div.

Fl. picc.
Fl.
Ob.
Cor. ingl.
Cl.
Fag.
Cor.
Tr-be
Tr-ni e Tuba
Timp.
Tr-lo
Tam-ro
Piatti
Т.
Соло
Б.
Archi

a 2
ff espr.
cresc.
ff
p cresc.
div.
unis.
p espr.
non div.

же - - - нья во и - мя гря - ду - щих са - дов.

109

Fl. picc.

Fl.

Ob.

Cor. ingl.

Cl.

Fag.

Cor.

Tr-be

Tr-ni e Tuba

Timp.

Tr-lo

Tam-ro

Piatti

Хор мальч.

С.

А.

Де - ре - вья вста - ют ве - ли - ча.

Хор

С.

А.

Т.

Б.

Де - ре - вья вста - ют ве - ли - ча.

6 Tr-be

6 Tr-ni

109

Archi

Fl. picc.
Fl.
Ob.
Cor. ingl.
Cl.
Fag.
Cor.
Tr-be
Tr-ni e Tuba
Timp.
Tr-lo
Tam-ro
Piatti
Хор мальч.
С.
А.
Хор
С.
А.
Т.
Б.
6 Tr-be
6 Tr-ni
Archi

cresc.
I
II. III a 2
a 2
p cresc.
ff
во воз - ле рус - ских тор - же - ствен - ных рек.
I. II a 2
III. IV a 2
V. VI a 2
ff espr.
V. IV a 2
div.
unis.

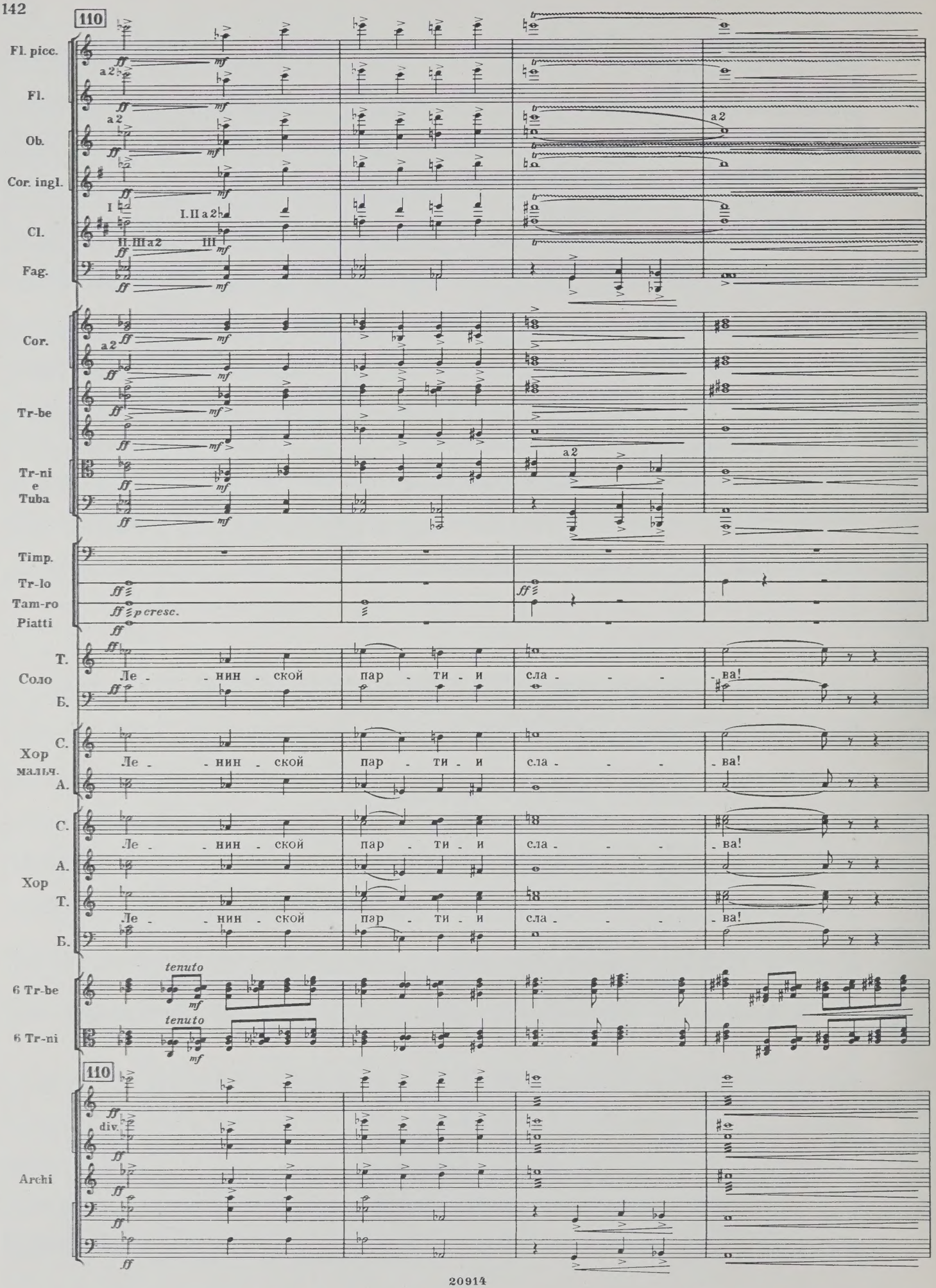
110
Fl. picc.
Fl.
Ob.
Cor. ingl.
Cl.
Fag.
Cor.
Tr-be
Tr-ni e Tuba
Timp.
Tr-lo
Tam-ro
Piatti
Соло
Т.
Б.
Хор мальч.
С.
А.
Хор
6 Tr-be
6 Tr-ni
Archi
Ле - нин - ской пар - ти - и сла - - - ва!
tenuto
div.
20914

111 112

Fl. picc.
Fl.
Ob.
Cor. ingl.
Cl.
Fag.
Cor.
Tr-be
Tr-ni e Tuba
Timp.
Tr-lo
Tam-ro
Piatti
Т. Б. Соло
С. А. Хор мальч.
С. А. Т. Б. Хор
6 Tr-be
6 Tr-ni
Archi

Сла - ва на - ро - ду на - век! Пар - ти - и

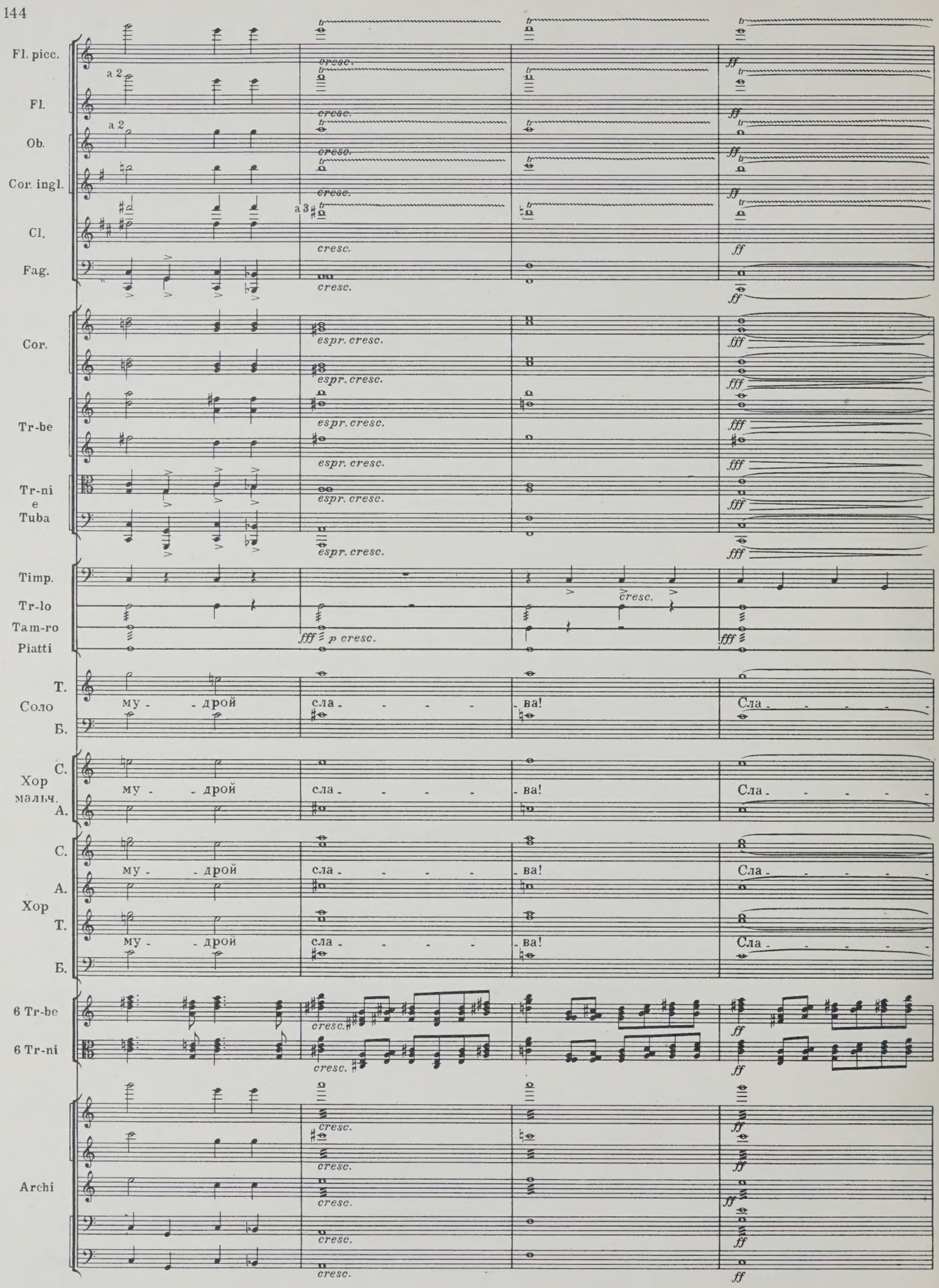
Fl. picc.
Fl.
Ob.
Cor. ingl.
Cl.
Fag.
Cor.
Tr-be
Tr-ni e Tuba
Timp.
Tr-lo
Tam-ro
Piatti
Т.
Соло
Б.
Хор мальч.
С.
А.
Хор
С.
А.
Т.
Б.
6 Tr-be
6 Tr-ni
Archi
a 2
a 3
cresc.
espr. cresc.
p cresc.
ff
fff
му - дрой
сла - - - - - ва!
Сла - - - - - -

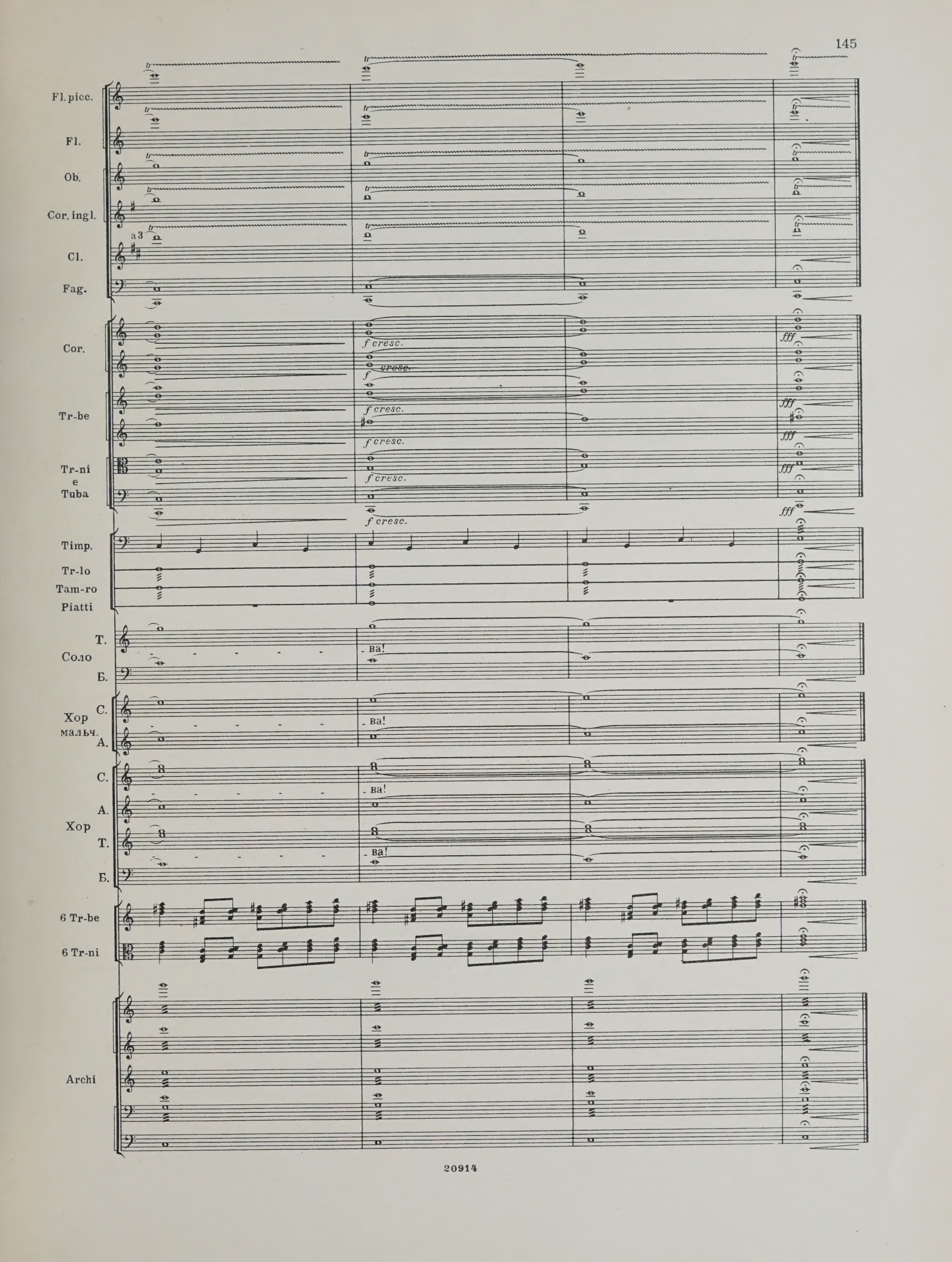
Fl. picc.
Fl.
Ob.
Cor. ingl.
a 3
Cl.
Fag.
Cor.
f cresc.
f cresc.
Tr-be
f cresc.
f cresc.
Tr-ni
e
Tuba
f cresc.
fff
Timp.
Tr-lo
Tam-ro
Piatti
Т.
Соло
Б.
Ва!
С.
Хор
мальч.
А.
Ва!
С.
А.
Хор
Т.
Б.
Ва!
Ва!
6 Tr-be
6 Tr-ni
Archi

СОДЕРЖАНИЕ

1. Когда окончилась война (бас и мужской хор) 1
2. Оденем Родину в леса (смешанный хор) 14
3. Воспоминание о прошлом (бас и смешанный хор) 36
4. Пионеры сажают леса (хор мальчиков) 51
5. Комсомольцы выходят вперед (смешанный хор) 62
6. Будущая прогулка (тенор и смешанный хор) 98
7. Слава (тенор, бас, хор мальчиков и смешанный хор) 107

ПРИМЕЧАНИЕ: Части III, IV и V исполняются без перерыва

ШОСТАКОВИЧ ДМИТРИИ ДМИТРИЕВИЧ
ПЕСНЬ О ЛЕСАХ
ПАРТИТУРА

Редактор К. Титаренко. Лит. редактор Л. Чудова
Техн. редактор В. Митюшкина
Подписано к печати 31/VII 1962г.
Формат бумаги 70x108 1/8 Бум. л. 9,25
Печ. л. 25,3 Уч.-изд. л. 18,5 Тираж 1000 экз.
Гравюра и печать: Лейпциг, Мессе- унд Музикалиендрук

Замеченные опечатки

Страница	Строка	Такт	Напечатано	Следует
1	9	2	*p*	pizz. *p*
93	4 сн.	5		
141	2 сн.	2		
142	5 сн.	2		
142	7 сн.	2		

2 р. 46 к.